



HAUSHALTSSATZUNG UND HAUSHALTSPLAN

der

**Gemeinde Neuendeich
für das Haushaltsjahr**

2023

Inhaltsverzeichnis zum Haushaltsplan der Gemeinde Neuendeich für das Haushaltsjahr 2022

1. Haushaltssatzung der Gemeinde Neuendeich für das Haushaltsjahr 2023	5
2. Vorbericht	7
2.1 Allgemeines	7
2.1.1 Leitbild Gemeinde Neuendeich	7
2.1.2 Die Finanzlage der Gemeinde Neuendeich	8
2.1.3 Allgemeine Planungsgrundsätze	8
2.1.4 Entwicklung der Zahl der Einwohner	10
2.1.5 Größe des Gemeindegebietes und wirtschaftliche Struktur	11
2.2 Übersicht über die Steuereinnahmen und wichtigsten Finanzzuweisungen sowie die Umlagen	12
2.3 Entwicklung der Verbindlichkeiten	13
2.4 Übersicht über die übernommenen Bürgschaften, Verpflichtungen aus Gewährverträgen sowie Rechtsgeschäften, die diesen wirtschaftlich gleichkommen	14
2.5 Übersicht über den voraussichtlichen Stand der Sonderrücklagen, der Sonderposten und der Rückstellungen zu Beginn des Haushaltsjahres	15
2.6 Übersicht über die Auszahlungen für Investitionen und Investitionsförderungsmaßnahmen	16
2.7 Darstellung der Entwicklung der bereinigten Auszahlungen aus laufender Verwaltungstätigkeit	16
2.8 Übersicht über die Ergebnisse der kostenrechnenden Einrichtungen im Vorjahr und im Haushaltsjahr	17
2.9 Wesentliche Abweichungen des Haushaltsplanes vom Finanzplan	17
2.10 Übersicht über Sondervermögen, Zweckverbände und Gesellschaften, Kommunalunternehmen nach § 106 a GO, gemeinsame Kommunalunternehmen nach § 19 b GkZ und die anderen Anstalten, die von der Gemeinde getragen werden, mit Ausnahme der öffentlich-rechtlichen Sparkassen	18
2.11 Haushaltswirtschaftliche Sperren	18
2.12 Aufstufung der Zuschüsse an Vereine und Verbände der Gemeinde Neuendeich	19
3. Anlagen zum Haushaltsplan der Gemeinde Neuendeich für das Haushaltsjahr 2023	20
3.1 Bilanz des Vorjahres – Aktiva	20
3.2 Bilanz des Vorjahres – Passiva	21
3.3 Übersicht über die Entwicklung des Eigenkapitals und des Anteils des Eigenkapitals an der Bilanzsumme	22
3.4 Übersicht über die aus Verpflichtungsermächtigungen voraussichtlich fällig werdenden Auszahlungen	22
3.5 Übersicht über die gebildeten Budgets	23
3.6 Investitionsprogramm der Gemeinde Neuendeich für die Haushaltsjahre 2023 bis 2026	26
4. Gesamtpläne	27
4.1 Ergebnisplan	27
4.2 Finanzplan	28

5. Produkthaushalte	31
5.1 Erläuterung zu Produktkonten.....	31
5.2 Hauptproduktbereich 1 – Zentrale Verwaltung.....	40
5.3 Hauptproduktbereich 2 – Schule und Kultur.....	57
5.4 Hauptproduktbereich 3 – Soziales und Jugend.....	68
5.5 Hauptproduktbereich 4 – Gesundheit und Sport.....	-
5.6 Hauptproduktbereich 5 – Gestaltung und Umwelt.....	79
5.7 Hauptproduktbereich 6 – Zentrale Finanzleistungen.....	101
6. Stellenplan für Beamte und Beschäftigte der Gemeinde Neuendeich	108
7. Alterspyramide	109

1. Haushaltssatzung der Gemeinde Neuendeich für das Haushaltsjahr 2023

Aufgrund des § 77 der Gemeindeordnung wird nach Beschluss der Gemeindevertretung vom 04.04.2023 folgende Haushaltssatzung erlassen:

§ 1

Der Haushaltsplan für das Haushaltsjahr 2023 wird

1. im Ergebnisplan mit	
einem Gesamtbetrag der Erträge ¹ auf	1.140.600 EUR
einem Gesamtbetrag der Aufwendungen ² auf	1.093.100 EUR
einem Jahresüberschuss von	47.500 EUR
einem Jahresfehlbetrag von	0 EUR
2. im Finanzplan mit	
einem Gesamtbetrag der Einzahlungen aus laufender Verwaltungstätigkeit ³ auf	1.132.800 EUR
einem Gesamtbetrag der Auszahlungen aus laufender Verwaltungstätigkeit ⁴ auf	996.600 EUR
einem Gesamtbetrag der Einzahlungen aus der Investitionstätigkeit und der Finanzierungstätigkeit auf	817.000 EUR
einem Gesamtbetrag der Auszahlungen aus der Investitionstätigkeit und der Finanzierungstätigkeit auf	833.000 EUR

festgesetzt.

§ 2

Es werden festgesetzt:

1. der Gesamtbetrag der Kredite für Investitionen und Investitionsförderungsmaßnahmen auf	817.000 EUR
2. der Gesamtbetrag der Verpflichtungsermächtigungen auf	1.273.000 EUR
3. der Höchstbetrag der Kassenkredite auf	0 EUR
4. die Gesamtzahl der im Stellenplan ausgewiesenen Stellen auf	0,53 Stellen.

¹ Zeilen 10 + 19.

² Zeilen 17 + 20.

³ Zeile 9.

⁴ Zeile 16.

§ 3

Die Hebesätze für die Realsteuern werden wie folgt festgesetzt:

- | | |
|---|----------|
| 1. Grundsteuer | |
| a) für die land- und forstwirtschaftlichen Betriebe (Grundsteuer A) | 320 v.H. |
| b) für die Grundstücke (Grundsteuer B) | 320 v.H. |
| 2. Gewerbesteuer | 340 v.H. |

§ 4

- (1) Nach § 20 Abs. 1 GemHVO – Doppik werden Teilpläne (Produkte) zu Budgets verbunden. Die Budgets sind dem Haushaltsplan als Anlage beigefügt.
- (2) Die Aufwandskonten für Schulkostenbeiträge und die dazugehörigen Auszahlungen werden für gegenseitig deckungsfähig erklärt.
- (3) Die Personalaufwendungen und die dazugehörigen Auszahlungen aus den Aufwendungen und Auszahlungen eines Budgets werden herausgenommen und für gegenseitig deckungsfähig erklärt.
- (4) Gemäß § 22 Abs. 1 GemHVO – Doppik sind die Aufwendungen und die dazugehörigen Auszahlungen eines Budgets mit Ausnahme der Verfügungsmittel, der internen Leistungsbeziehungen, der Abschreibungen und der Zuführungen zu den Rückstellungen und Rücklagen gegenseitig deckungsfähig.

§ 5

Der Höchstbetrag für unerhebliche über- und außerplanmäßige Aufwendungen und Auszahlungen und Verpflichtungsermächtigungen, für deren Leistung oder Eingehung die Bürgermeisterin ihre oder der Bürgermeister seine Zustimmung nach § 82 Gemeindeordnung erteilen kann, beträgt 500, -- EUR. Die Genehmigung der Gemeindevertretung gilt in diesen Fällen als erteilt. Die Bürgermeisterin oder der Bürgermeister ist verpflichtet, der Gemeindevertretung mindestens halbjährlich über die geleisteten über- und außerplanmäßigen Ausgaben und die über- und außerplanmäßig eingegangenen Verpflichtungen zu berichten.

Gemeinde Neuendeich
Der Bürgermeister

Neuendeich, den 04.04.2023

(Reinhard Pliquet)

2. Vorbericht

2.1 Allgemeines

2.1.1 Leitbild Gemeinde Neuendeich

Strategische Ziele / strategische Ausrichtung für die Gemeinde Neuendeich

Über das Leitbild und die strategischen Ziele und Ausrichtung für die Gemeinde Neuendeich ist ein Beschluss zu fassen.

2.1.2 Die Finanzlage der Gemeinde Neuendeich

stellt sich nach vorliegenden Jahresabschlüssen und der Planung wie folgt dar:

Lfd.Nr.		in TEUR	
1.	bis Ende 2022 aufgelaufene Defizite	40	
2.	einen Jahresüberschuss 2023	48	
3.	einen Jahresfehlbetrag 2023	0	
4.	erwartete Überschüsse in den Jahren 2024 bis 2026	200,5	
5.	erwartete Defizite in den Jahren 2024 bis 2026	0	
6.	zu erwartende aufgelaufene Defizite bis Ende 2026 (Summe Lfd.Nr. 1 bis 5)	0	
7.	Eigenkapital Ende 2022	EÖB liegt noch nicht vor	
8.	Eigenkapital Ende 2026	EÖB liegt noch nicht vor	
9.	Anstieg der liquiden Mittel in den Jahren 2023 bis 2026 um	509	
10.	Abnahme der liquiden Mittel in den Jahren 2023 bis 2026 um	0	
		in TEUR	EUR/Ew.
11.	eine Verschuldung Anfang 2023	0	0
12.	eine Verschuldung Ende 2026*	1.240	2.455
13.	eine Gesamtverschuldung (Gesamt I) Anfang 2023 **	40	80
14.	eine Gesamtverschuldung (Gesamt I) Ende 2023***	810	1.603
15.	eine Gesamtverschuldung (Gesamt I) Ende 2026****	1.033	2.045
16.	ein Bestand an Kassenkrediten Ende 2022	0	0
17.	eine Gesamtverschuldung (Gesamt II) Anfang 2023	40	80
18.	eine Gesamtverschuldung (Gesamt II) Ende 2023	810	1.603

* Summe aus lfd. Nr. 11 zzgl. Kreditaufnahmen abzgl. Tilgungen ** Summe aus lfd. Nr. 11 +1 *** Summe aus lfd. Nr. 11+1+2+3 abzgl. Tilgungen 2023
****Summe aus lfd. Nr. 14 - 4 + 5 zzgl. Kreditaufnahmen abzgl. Tilgungen 2024 bis 2026

2.1.3 Allgemeine Planungsgrundsätze

Die Haushaltsplanung der Gemeinde Neuendeich wird ab 2022 nach den Grundsätzen der doppelten Buchführung (Doppik) aufgestellt. Bei der Aufstellung des Haushaltsplanes 2023 wurden wie gewohnt die Erträge und Aufwendungen (Ergebnisplan) sowie die Einzahlungen und Auszahlungen (Finanzplan) auf der Grundlage des Haushaltserlasses des Innenministeriums festgelegt. In dem unten dargestellten Drei-Komponenten-Modell sind für die Finanz- und die Ergebnisrechnung jeweils die erste Ziffer des Kontos (Kontenklasse) dargestellt. An diesen Ziffern können Ertrags-, Aufwands-, Einzahlungs- und Auszahlungskonten identifiziert werden.

Schematische Darstellung des Rechnungswesens

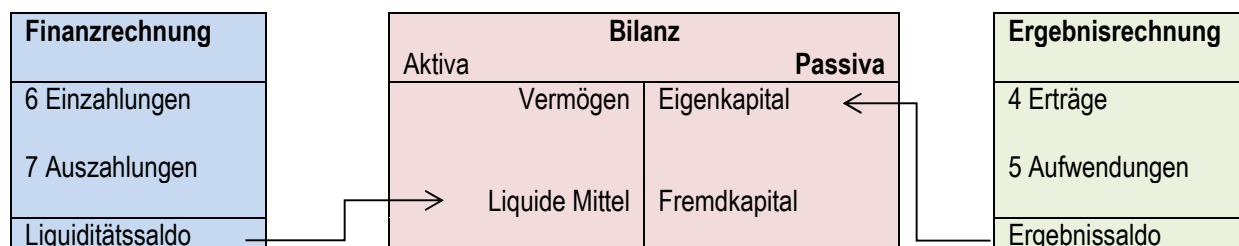

Planungsgrundsätze

Bei der Planung finden folgende Planungsgrundsätze Anwendung:

	Grundsatz	Bedeutung	Fundstelle	gilt für	
				Ergebnisplan	Finanzplan
1.	Wahrheit	<p>Alle voraussichtlich im Haushaltsjahr zu erwartenden Aufwendungen, Erträge, Auszahlungen und Einzahlungen sowie Verpflichtungsermächtigungen sind so genau und sorgfältig wie möglich zu bestimmen. Soweit sie nicht errechenbar sind, sind sie sorgfältig zu schätzen.</p> <p>Auszahlungen und Verpflichtungsermächtigungen für Bauten und Instandsetzungen an Bauten sollen erst veranschlagt werden, wenn Pläne, Kostenberechnungen und Erläuterungen vorliegen, aus denen die Art der Ausführung, die Kosten der Maßnahme, des Grunderwerbs und der Einrichtung sowie die voraussichtlichen Jahresraten unter Angabe der Kostenbeteiligung Dritter und ein Bauzeitplan im Einzelnen ersichtlich sind. Den Unterlagen ist eine Schätzung der nach Fertigstellung der Maßnahme entstehenden jährlichen Haushaltsbelastungen beizufügen.</p> <p>Fehlen die Unterlagen, sind die Auszahlungen mit einem Sperrvermerk zu versehen, über dessen Aufhebung die Gemeindevertretung nach Vorlage der Unterlagen entscheidet</p>	<p>§ 10 Abs. 2 Satz 2 GemHVO</p> <p>§ 12 Abs. 2 GemHVO</p>	X	X
2.	Klarheit	<p>Die Untergliederung der Haushaltsansätze hat transparent, übersichtlich und systematisch zu erfolgen. Die Herkunft der Mittel (z.B. welche Mittel kommen aus Steuern? welche aus Kreditaufnahme? usw.) sowie deren konkrete Verwendung (wofür werden die Mittel verausgabt?) sollen klar ersichtlich sein.</p>	§ 10 Abs. 2 GemHVO	X	X
3.	Gesamtdeckung	<p>Alle Erträge werden zur Deckung aller Aufwendungen sowie sämtliche Einzahlungen zur Deckung der gesamten Auszahlungen herangezogen.</p> <p>Vom Grundsatz der Gesamtdeckung gibt es in der Praxis allerdings eine Reihe von Ausnahmen. Typische Beispiele sind zweckgebunden vereinnahmte Spenden und Schenkungen.</p>	<p>§ 19 GemHVO</p> <p>§ 21 GemHVO</p>	X	X
4.	Vollständigkeit	<p>Es sind alle zu erwartenden Erträge und Aufwendungen sowie Einzahlungen und Auszahlungen zu veranschlagen.</p>	<p>§ 246 Abs. 1 HGB</p> <p>§ 10 Abs. 1 GemHVO</p>	X	X
5.	Bruttoveranschlagung	<p>Alle Erträge und Aufwendungen sowie Ein- und Auszahlungen sind in voller Höhe und getrennt voneinander auszuweisen. Forderungen und Verbindlichkeiten dürfen nicht gegeneinander aufgerechnet werden.</p>	<p>§ 246 Abs. 2 HGB</p> <p>§ 10 Abs. 1 GemVHO</p>	X	X
6.	Einzelveranschlagung	<p>Auszahlungen, Aufwendungen und Verpflichtungsermächtigungen sind einzeln nach ihrem Zweck getrennt, separat auszuweisen. Einzahlungen und Erträge sind nach ihrem Entstehungsgrund zu trennen.</p>	§ 10 Abs. 1 GemHVO	X	X
7.	Sachliche Bindung	<p>Haushaltsansätze dürfen nur für den im Haushaltsplan vorgesehenen Zweck eingesetzt werden. Eine Ausnahme vom Grundsatz der sachlichen Bindung ist die Deckungsfähigkeit.</p>	<p>§ 10 Abs. 1 GemHVO</p> <p>§ 22 GemHVO</p>	X	X

	Grundsatz	Bedeutung	Fundstelle	gilt für	
				Ergebnisplan	Finanzplan
8.	Zeitliche Bindung	Aufwendungen, Auszahlungen und Verpflichtungsermächtigungen dürfen nur bis zum Ende des Haushaltsjahres, für das der Haushaltsplan festgestellt wurde, getätigt bzw. in Anspruch genommen werden. Eine Ausnahme vom Grundsatz der zeitlichen Bindung stellen ins nächste Haushaltsjahr übertragbare Haushaltsmittel dar.	§ 95 Abs. 1 GO § 23 GemHVO	X	X
9.	Periodisierung	Erträge und Aufwendungen sind unabhängig vom Zeitpunkt der entsprechenden Auszahlungen oder Einzahlungen immer dem Haushaltsjahr zuzurechnen, in dem die wirtschaftliche Veranlassung entsteht.	§ 252 Abs. 1 Nr. 5 HGB / § 10 Abs. 2 GemHVO	X	
10.	Haushaltsausgleich	Die Summe der veranschlagten Erträge soll mindestens so hoch wie die Summe der veranschlagten Aufwendungen sein. Auszugleichende Fehlbeträge aus den Vorjahren sind ebenfalls zu berücksichtigen. Kann ein Haushaltsausgleich nach diesen Kriterien nicht herbeigeführt werden, so ist es noch möglich durch die Auflösung bestimmter Rücklagen den Haushalt auszugleichen.	§ 75 Abs. 3 GO § 26 GemHVO	X	
11.	Kassenwirksamkeit	Es dürfen nur die Einzahlungen und Auszahlungen veranschlagt werden, die im betrachteten Haushaltsjahr voraussichtlich der Kasse zufließen bzw. von ihr abfließen werden.	§ 10 Abs. 3 GemHVO		X

2.1.4 Entwicklung der Zahl der Einwohner

Volkszählung 1939	413
Volkszählung 1961	477
Volkszählung 1970	407
Volkszählung 1987	419
Einwohnerfortschreibung 31.12.1997	449
31.12.2007	520
31.03.2011	528
Zensus 2011	528
Einwohnerfortschreibung 31.03.2013	510
31.03.2017	523
31.03.2018	541
31.03.2019	518
31.03.2020	508
31.03.2021	499
31.03.2022	505

2.1.5 Größe des Gemeindegebietes und wirtschaftliche Struktur

Neuendeich hat eine Größe von 854 ha. Es handelt sich um ein lang gestrecktes Straßendorf, das zwar noch von der Landwirtschaft und Pferdezucht geprägt ist, in dem jedoch die Wohnfunktion immer stärker wird.

Ein Dorfgemeinschaftshaus (Dörpshus) konnte 1981 seiner Bestimmung übergeben werden. Es dient zur Stärkung des Zusammengehörigkeitsgefühls und als Mittelpunkt des kulturellen Lebens in der Gemeinde. Es wurde 1989 durch einen An- und Umbau für diverse Einzelzwecke erweitert. Ein weiterer Anbau für die zunächst als Kindertagesstätten ähnliche Einrichtung geführte jetzige Kindertagesstätte mit Inbetriebnahme zum Kindergartenjahr 2000/2001 wurde vorgenommen.

Im Rahmen des Dorferneuerungsprogramms wurden im erheblichen Umfang öffentliche und private Investitionen durchgeführt. Die Beteiligung am vereinfachten Flurbereinigungsverfahren erforderte relativ hohe Investitionen. Mit einigen privaten und öffentlichen Maßnahmen wird/wurde an der LSE P.U.R. teilgenommen. Die Gemeinde Neuendeich ist Mitglied im ISU-Zweckverband geworden, um auch auf diese Weise zur Förderung des Tourismus in der Marsch und der Direktvermarktung von marschtypischen Produkten beizutragen. In diesem Rahmen wurde 2008 ein kulturhistorischer Radwanderweg eingeweiht. Anhand von 10 Informationstafeln über die Entstehung der Landschaft, über die Bauweise, die Pferdezucht, das Natura 2000-Gebiet, usw. wird ein Teil der Geschichte der über 700 Jahre alten Gemeinde Neuendeich erklärt.

1991 - 1996 wurde die zentrale Ortsentwässerungsanlage gebaut, wobei sich die einzelnen Bauabschnitte nur mit Hilfe einer überdurchschnittlichen Förderung durch Land und Kreis verwirklichen ließen. Dabei ist zu beachten, dass die Beitrags- und Gebührensätze über den Durchschnittssätzen liegen.

Zur Erfüllung der Bauwünsche von Neuendeicher Bürgerinnen und Bürgern wurde ein Baugebiet (B-Plan 3) an der Straße Schadendorf (Op'n Kamp) ausgewiesen und verwirklicht.

2003 feierte Neuendeich sein 700-jähriges Bestehen.

2008 wurde die Kindertagesstätten ähnliche Einrichtung in eine Kindertagesstätte umgewandelt.

Zur Verbesserung der Infrastruktur soll die DSL-Versorgung (Schneller Internetzugang) in Angriff genommen werden. Die Gemeindevertretung beschließt am 30.9.2015 den Beitritt zum Zweckverband Breitband Südholstein. Die Verlegung des Breitbandnetzes in der Gemeinde Neuendeich wurde in 2021 abgeschlossen.

Innerhalb der Gemeinde Neuendeich bestehen folgende Vereine, Verbände und Organisationen:

- Freiwillige Feuerwehr Neuendeich
- Deich- und Sielverband Seestermüher Marsch
- Elternverein
- Jagdgenossenschaft Neuendeich
- Ortsbauernverband
- Trachtengruppe Pinnau-Elbmarschen
- TSV Neuendeich
- Wassersportverein Neuendeich
- CDU-Gemeindeverband
- SPD-Ortsverein

2.2 Übersicht über die Steuereinnahmen und wichtigsten Finanzaufweisungen sowie die Umlagen

Bezeichnung	2019/EUR	2020/EUR	2021/EUR	2022/EUR	2023/EUR
Grundsteuer A	21.549	20.991	23.054	23.100	23.100
Grundsteuer B	59.564	59.831	66.705	66.500	66.500
Gewerbsteuer	58.221	67.931	82.961	45.000	70.000
Gemeindeanteil an der Einkommensteuer	357.302	358.315	352.669	346.400	398.200
Gemeindeanteil an der Umsatzsteuer	10.198	11.057	12.941	10.700	11.500
Hundesteuer	2.654	2.391	2.220	2.300	2.300
Schlüsselzuweisungen	104.136	107.676	121.728	141.700	172.200
Allgemeine Zuweisung vom Land	2.566	2.391	12.991	3.600	3.600
Ausgleichsleistungen nach dem Familienleistungsausgleich § 31a FAG	32.052	35.340	33.492	38.600	39.500
Verzinsung von Steuernachforderungen	854	-348	876	100	100
Summe der allg. Deckungsmittel	649.095	665.575	709.641	678.000	787.000
Veränderung Vorjahr (in %)	10	-6	7	-4	16
Gewerbsteuerumlage	11.002	7.442	7.189	4.700	7.200
Kreisumlage	232.874	224.932	230.161	242.000	245.900
Amtsumlage	101.017	104.961	118.572	135.500	148.800
Verzinsung von Steuererstattungen	0	176	27	100	100
Summe der Umlagen	344.893	337.511	355.949	382.300	402.000
Veränderung Vorjahr (in %)	4	-2	5	7	5
Überschuss Produkt 61100	304.202	273.800	353.691	295.700	385.000

2.3 Entwicklung der Verbindlichkeiten

2.3.1 Übersicht über die Entwicklung der Verbindlichkeiten aus Krediten (ohne Umschuldung)

Haushalts- jahre	Schulden- stand am 1.1.	zuzüglich Kredit- aufnahmen	abzüglich Tilgung	Schuldenstand am 31.12.		Nachrichtlich Restkredit- Ermächtigung ¹
				TEUR	EUR/EW.	
Ist - 2019	0	0	0	0	0,00	
Ist - 2020	0	0	0	0	0,00	
Ist - 2021	0	0	0	0	0,00	
* Soll - 2022	0	0	0	0	0,00	
* Soll - 2023	0	817	0	817	1.617,82	
* Soll - 2024	817	523	13,1	1.326,9	2.627,52	
* Soll - 2025	1.326,9	0	37,6	1.289,3	2.553,07	
* Soll - 2026	1.289,3	0	48,9	1.240,4	2.456,24	
* Einwohnerzahl Stand 31.03.2022: 505						

¹ Restkreditermächtigung, die in das Folgejahr übertragen wird.

² Kreditaufnahme = Ansatz des Haushalts zuzüglich der Restkreditermächtigungen aus Vorjahren.

³ Kreditaufnahme = Restkreditermächtigungen aus Vorjahren bleiben unberücksichtigt.

2.3.2 Aufnahme von Darlehen

Eine Darlehensaufnahme ist für 2023 vorgesehen. Für den Neubau des Feuerwehrgerätehauses ist in 2023 ein Finanzierungsbedarf in Höhe von 817.000 € eingeplant. Einzahlungen sind bislang aber noch nicht veranschlagt worden, weil Zusagen über Zuweisungen und Zuschüsse noch nicht vorliegen.

2.4 Übersicht über die übernommenen Bürgschaften, Verpflichtungen aus Gewährverträgen sowie Rechtsgeschäften, die diesen wirtschaftlich gleichkommen

	Datum der Übernahme	Zweck	Ursprungshöhe in TEUR	Voraussichtliche Höhe zu Beginn des Haushaltsjahres in TEUR	voraussichtliches Datum des Auslaufens der Bürgschaft/Verpflichtung
1	2	3	4	5	6
I. Bürgschaften	keine				
1)					
2)					
3)					
Summe					
II. Verpflichtungen					
1) Elternverein Neuendeich e.V.	Vertrag vom 21.12.2020	Zuschuss zum nachgewiesenen Defizit		125	31.12.2024
2)					
3)					
Summe					

2.5 Übersicht über den voraussichtlichen Stand der Sonderrücklagen, der Sonderposten und der Rückstellungen zu Beginn des Haushaltsjahres

		Stand zu Beginn des Vorvorjahres in TEUR	Stand zu Beginn des Vorjahres in TEUR	Stand zum Beginn des Haushalts- jahres in TEUR	Zuführung in TEUR	Entnahme in TEUR	Stand zum Ende des Haushalts- jahres in TEUR
1	2	3	4	5	6	7	8
1	Sonderrücklage						
1.1	nicht aufzulösende Zuschüsse	-	-				
1.2	nicht aufzulösende Zuweisungen	-	-				
1.3	Stellplatzrücklage	-	-	-	-	-	-
1.4	Zwischensumme zu 1	-	-	0	0	0	0
2	Sonderposten						
2.1	aufzulösende Zuschüsse	-	-				
2.2	aufzulösende Zuweisungen	-	-				
2.3	aufzulösende Beiträge	-	-				
2.4	nicht aufzulösende Beiträge	-	-				
2.5	Gebührenaussgleich	-	-	7	0	7	0
2.6	Treuhandvermögen	-	-	-	-	-	-
2.7	Dauergrabpflege	-	-	-	-	-	-
2.8	Sonstige Sonderposten	-	-	0	0	0	0
2.9	Zwischensumme zu 2	-	-	7	0	7	0
3	Rückstellungen nach § 24 GemHVO-Doppik						
3.1	Pensionsrückstellungen	-	-	-	-	-	-
3.2	Beihilferückstellungen	-	-	-	-	-	-
3.3	Altersteilzeitrückstellungen	-	-	-	-	-	-
3.4	Rückstellungen für später entstehende Kosten	-	-	0	0	0	0
3.5	Altlastenrückstellungen	-	-	-	-	-	-
3.6	Steuerrückstellungen	-	-	0	0	0	0
3.7	Verfahrensrückstellungen	-	-	-	-	-	-
3.8	Finanzausgleichsrückstellungen	-	-	0	0	0	0
3.9	Instandhaltungsrückstellungen	-	-	0	0	0	0
3.10	Rückstellungen für Verbindlichkeiten für im Haushaltsjahr empfangene Lieferungen und Leistungen, für die keine Rechnung vorliegt und der Rechnungsbetrag nicht bekannt ist.	-	-	0	0	0	0
3.11	Sonstige Rückstellungen	-	-	0	0	0	0
3.12	Zwischensumme zu 3	-	-	0	0	0	0

2.6 Übersicht über die Auszahlungen für Investitionen und Investitionsförderungsmaßnahmen

Haushalts- jahre	Fortgeschriebener Planansatz ¹	Ist	Nicht mehr benötigte Ermächtigungen ²	In das Folgejahr übertragen		nachrichtlich: Investitionsvolumen geplanter kreditähnlicher Rechtsgeschäfte ³
				Gesamt	aus Planungen der Vorjahre ⁴	
	in TEUR	in TEUR	in TEUR	in TEUR	in TEUR	in TEUR
1	2	3	4	5	6	7
2019						
2020						
2021						
2022 ⁵	398,5	-	-	-	-	0,0
2023	833,0	-	-	-	-	0,0
2024	1.281,0	-	-	-	-	0,0
2025	8,0	-	-	-	-	0,0
2026	8,0	-	-	-	-	0,0

¹ Die fortgeschriebenen Planansätze umfassen den Ansatz des Haushaltsjahres; die Veränderungen durch Nachträge, übertragene Ermächtigungen aus Haushaltsvorjahren. Nicht erfasst vom fortgeschriebenen Planansatz sind die über- und außerplanmäßige Aufwendungen und die zweckgebundenen Mehrerträge und entsprechende -aufwendungen.

² Gründe für nicht mehr benötigte Ermächtigungen können mit geringeren Auszahlungen durchgeführt werden; die Maßnahmen soll nicht mehr durchgeführt werden; die Maßnahme ist erneut veranschlagt oder soll erneut veranschlagt werden.

³ kreditähnliche Rechtsgeschäfte sind in dem Jahr erstmals zu erfassen, in dem der Vertrag geschlossen wird.

⁴ Der Teil der Spalte 5 angegebenen übertragenen gesamten Auszahlungen für Investitionen und Investitionsförderungsmaßnahmen, die schon in Vorjahren geplant waren und erneut übertragen werden sollen.

⁵ Angaben entfallen, wenn diese noch nicht vorliegen.

2.7 Darstellung der Entwicklung der bereinigten Auszahlungen aus laufender Verwaltungstätigkeit

		Bezeichnung	Haushaltsjahr					
			2021 ¹	2022 ²	2023 ³	2024 ⁴	2025 ⁴	2026 ⁴
			TEUR	TEUR	TEUR	TEUR	TEUR	TEUR
15	26	3	4	5	6	7	8	9
77	1	Auszahlungen aus laufender Verwaltungstätigkeit	0,0	989,2	996,6	1.005,1	1.025,4	1.031,9
73 41	2	Abzgl. Gewerbesteuerumlage	0,0	4,7	7,2	7,2	7,2	7,2
73 71	3	Abzgl. Allgemeine Umlage an das Land - Finanzausgleichsumlage an das Land -	0,0	0,0	0,0	0,0	0,0	0,0

		Bezeichnung	Haushaltsjahr					
			2021 ¹	2022 ²	2023 ³	2024 ⁴	2025 ⁴	2026 ⁴
			TEUR	TEUR	TEUR	TEUR	TEUR	TEUR
1 ⁵	2 ⁶	3	4	5	6	7	8	9
73 72	4	Abzgl. Allgemeine Umlage an Gemeinden und Gemeindeverbände – Kreisumlage, Amtsumlage, Zusatzumlage, Finanzausgleichsumlage an den Kreis-	0,0	377,5	394,7	400,7	406,7	412,9
73 73	5	Abzgl. Allgemeine Umlagen an Zweckverbände	0,0	0,0	0,0	0,0	0,0	0,0
	6	bereinigte Auszahlungen aus laufender Verwaltungstätigkeit	0,0	607,0	594,7	597,2	611,5	611,8
	7	Veränderung Vorjahr (in %)	/		-2,03	0,42	2,39	0,05
	8	Empfehlung (in %)⁷			5,0	3,0	2,0	2,0

¹ Ergebnisse des Jahresabschlusses des zweiten, dem laufenden Haushaltsjahr vorangehenden Jahres

² Ansätze der Haushaltsplanung des dem laufenden Haushaltsjahr vorangehenden Jahres

³ Ansätze der Haushaltsplanung des laufenden Haushaltsjahres

⁴ Ansätze der Haushaltsplanung des dem Haushaltsjahr folgenden Jahre.

⁵ Die Ziffern geben an, in welchen Kontengruppen und Kontenarten veranschlagt wurde.

⁶ laufende Nummerierung der Zeile

⁷ im Haushaltserlass veröffentlichte Orientierungsdaten für die Steigerung der bereinigten Auszahlungen

2.8 Übersicht über die Ergebnisse der kostenrechnenden Einrichtungen im Vorjahr und im Haushaltsjahr

Die Gemeinde Neuendeich erhebt in den folgenden Bereichen Gebühren und Entgelte:

a) Benutzungsgebühren für die Abwasserbeseitigung

Zu der kostenrechnenden Einrichtung ergeben sich folgende Deckungsgrade:

		Erträge	Aufwand	Ergebnis	Kosten- deckungsgrad
		EUR	EUR	EUR	
Abwasserbeseitigung	2022	129.400	129.400	0	100,00 %
	2023	134.000	134.000	0	100,00 %

2.9 Wesentliche Abweichungen des Haushaltsplanes vom Finanzplan

Im Haushaltsjahr 2023 sind keine wesentlichen Abweichungen vom Finanzplan ausgewiesen.

2.10 Übersicht über Sondervermögen, Zweckverbände und Gesellschaften, Kommunalunternehmen nach § 106 a GO, gemeinsame Kommunalunternehmen nach § 19 b GkZ und die anderen Anstalten, die von der Gemeinde getragen werden, mit Ausnahme der öffentlich-rechtlichen Sparkassen

Name	Stammkapital	Anteil der Gemeinde am Stammkapital		Gewinnabführung (+) Verlustabdeckung (-) Umlagen (-)		
	In TEUR	In TEUR	%	Vorvorjahr in TEUR	Vorjahr in TEUR	Haushaltsjahr in TEUR
1	2	3	4	5	6	7
I. Sondervermögen						
1) Kameradschaftskasse der Freiwilligen Feuerwehr				-1	-1	-1
II. Zweckverbände						
1) Wegeunterhaltungsverband				-11	-17	-17
2) Zweckverband Integrierte Station Untereibe				-2	-2	-2
3) Zweckverband BZV Südholstein		20		0	0	0
III. Gesellschaften						
1) Raiffeisenbank Elbmarsch eG		0		0	0	0
2) Raiffeisenbank Seestermühe eG		0		0	0	0
3) VR-Bank Holstein eG		0		0	0	0
4) Beteiligung an der SH Netz AG		556		+10	+10	+20
IV. Kommunalunternehmen nach § 106 a GO						
1)						
V. gemeinsame Kommunalunternehmen nach § 19 b GkZ						
1)						
VI. andere Anstalten, die von der Gemeinde getragen werden, mit Ausnahme der öffentlich-rechtlichen Sparkassen						
1)						

Nachrichtlich:

Mitgliedschaften in Wasser- und Bodenverbänden

- 1) Wasser- und Bodenverband Seestermüher Außenkoog
- 2) Sielverband Seestermühe

2.11 Haushaltswirtschaftliche Sperren

Es gibt keine Sperrvermerke.

2.12 Auflistung der Zuschüsse an Vereine und Verbände der Gemeinde Neuendeich

Produktkonto	Name des Vereins bzw. des Verbandes	Betrag
12600.5318000	Freiwillige Feuerwehr Neuendeich	0 €
36220.5318000	Jugendfeuerwehr Neuendeich	200 €
36220.5318000	Zuschuss an den Elternverein	1.250 €
36220.5318000	TSV Neuendeich	450 €
36220.5318000	Wassersportverein Neuendeich	100 €
Summe der Zuweisungen und Zuschüsse 2023		2.000 €
Zuweisungen und Zuschüsse an Vereine und Verbände 2022		8.000,-- €
Zuweisungen und Zuschüsse an Vereine und Verbände 2021		4.943,35 €

3. Anlagen zum Haushaltsplan der Gemeinde Neuendeich für das Haushaltsjahr 2023

3.1 Bilanz des Vorvorjahres – Aktiva

	Aktiva (in EUR)	2021	2022
1 ²	2	3 ³	4 ⁴
	1. Anlagevermögen	0,00	0,00
01	1.1 Immaterielle Vermögensgegenstände	0,00	0,00
	1.2 Sachanlagen	0,00	0,00
	1.2.1 Unbebaute Grundstücke und grundstücksgleiche Rechte	0,00	0,00
021	1.2.1.1 Grünflächen	0,00	0,00
022	1.2.1.2 Ackerland	0,00	0,00
023	1.2.1.3 Wald, Forsten	0,00	0,00
029	1.2.1.4 Sonstige unbebaute Grundstücke	0,00	0,00
	1.2.2 Bebaute Grundstücke und grundstücksgleiche Rechte	0,00	0,00
032	1.2.2.1 Kinder- und Jugendeinrichtungen	0,00	0,00
033	1.2.2.2 Schulen	0,00	0,00
031	1.2.2.3 Wohnbauten	0,00	0,00
034	1.2.2.4 Sonstige Dienst-, Geschäfts- und Betriebsgebäude	0,00	0,00
	1.2.3 Infrastrukturvermögen	0,00	0,00
041	1.2.3.1 Grund und Boden des Infrastrukturvermögens	0,00	0,00
042	1.2.3.2 Brücken und Tunnel	0,00	0,00
043	1.2.3.3 Gleisanlagen mit Streckenausrüstung u. Sicherheitsanlagen	0,00	0,00
044	1.2.3.4 Entwässerungs- und Abwasserbeseitigungsanlagen	0,00	0,00
045	1.2.3.5 Straßennetze mit Wegen, Plätzen und Verkehrslenkungsanlagen	0,00	0,00
046	1.2.3.6 Sonstige Bauten des Infrastrukturvermögens	0,00	0,00
05	1.2.4 Bauten auf fremdem Grund u. Boden	0,00	0,00
06	1.2.5 Kunstgegenstände, Kulturdenkmäler	0,00	0,00
07	1.2.6 Maschinen und technische Anlagen, Fahrzeuge	0,00	0,00
08	1.2.7 Betriebs- und Geschäftsausstattung	0,00	0,00
09	1.2.8 Geleistete Anzahlungen, Anlagen im Bau	0,00	0,00
	1.3 Finanzanlagen	0,00	0,00
10	1.3.1 Anteile an verbundenen Unternehmen	0,00	0,00
11	1.3.2 Beteiligungen	0,00	0,00
12	1.3.3 Sondervermögen	0,00	0,00
131	1.3.4 Ausleihungen	0,00	0,00
1315	1.3.4.1 Ausleihungen an verbundene Unternehmen Beteiligungen, Sondervermögen	0,00	0,00
1316, 1318-1319	1.3.4.2 Sonstige Ausleihungen	0,00	0,00
140-142, 144	1.3.5 Wertpapiere des Anlagevermögens	0,00	0,00
	2. Umlaufvermögen	0,00	0,00
	2.1 Vorräte	0,00	0,00
151-153	2.1.1 Roh-, Hilfs-, und Betriebsstoffe	0,00	0,00
1551, 156	2.1.2 unfertige Erzeugnisse und unfertige Leistungen	0,00	0,00
154, 1552	2.1.3 fertige Erzeugnisse und Waren	0,00	0,00
157-159	2.1.4 Geleistete Anzahlungen und sonstige Vorräte	0,00	0,00
	2.2 Forderungen und sonstige Vermögensgegenstände	0,00	0,00
161	2.2.1 Öffentlich-rechtliche Forderungen aus Dienstleistungen	0,00	0,00
169	2.2.2 Sonstige öffentlich-rechtliche Forderungen	0,00	0,00
171	2.2.3 Privatrechtliche Forderungen aus Dienstleistungen	0,00	0,00
179	2.2.4 Sonstige Privatrechtliche Forderungen	0,00	0,00
178	2.2.5 Sonstige Vermögensgegenstände	0,00	0,00
143	2.3 Wertpapiere des Umlaufvermögens	0,00	0,00
18	2.4 Liquide Mittel	0,00	0,00
185	2.4.1 Forderung aus dem Zahlungsverkehr ggü. dem Amt	0,00	0,00
19	3. Aktive Rechnungsabgrenzung	0,00	0,00
	BILANZSUMME AKTIVA	0,00	0,00

3.2 Bilanz des Vorvorjahres – Passiva

Passiva (in EUR)		2021	2022
5 ²	6	7 ³	8 ⁴
	1. Eigenkapital	0,00	0,00
201	1.1 Allgemeine Rücklage	0,00	0,00
202	1.2 Sonderrücklage	0,00	0,00
203	1.3 ErgebnISRücklage	0,00	0,00
204	1.4 vorgetragener Jahresfehlbetrag	0,00	0,00
205	1.5 Jahresüberschuss / Jahresfehlbetrag	0,00	0,00
	2. Sonderposten	0,00	0,00
231	2.1 für aufzulösende Zuschüsse	0,00	0,00
232	2.2 für aufzulösende Zuweisungen	0,00	0,00
	2.3 für Beiträge	0,00	0,00
2331	2.3.1 aufzulösende Beiträge	0,00	0,00
2332	2.3.2 nicht aufzulösende Beiträge	0,00	0,00
234	2.4 für Gebührenaussgleich	0,00	0,00
235	2.5 für Treuhandvermögen	0,00	0,00
236	2.6 für Dauergrabpflege	0,00	0,00
239	2.7 Sonstige Sonderposten	0,00	0,00
	3. Rückstellungen	0,00	0,00
2510-2511, 2513-2519	3.1 Pensionsrückstellung		
		0,00	0,00
2512	3.2 Beihilferückstellungen	0,00	0,00
281	3.3 Altersteilzeitrückstellung	0,00	0,00
261	3.4 Rückstellung für später entstehende Kosten	0,00	0,00
262	3.5 Altlastenrückstellung	0,00	0,00
282	3.6 Steuerrückstellung	0,00	0,00
283	3.7 Verfahrensrückstellung	0,00	0,00
284	3.8 Finanzausgleichsrückstellung	0,00	0,00
27	3.9 Instandhaltungsrückstellungen	0,00	0,00
285	3.10 Rückstellungen für Verbindlichkeiten für im Haushaltsjahr empfangene Lieferungen und Leistungen, für die keine Rechnung vorliegt und der Rechnungsbetrag nicht bekannt ist	0,00	0,00
289	3.11 Sonstige andere Rückstellungen	0,00	0,00
	4. Verbindlichkeiten	0,00	0,00
30	4.1 Anleihen	0,00	0,00
	4.2 Verbindlichkeiten aus Krediten für Investitionen	0,00	0,00
3215	4.2.1 von verbundenen Unternehmen, Beteiligungen, Sondervermögen		
		0,00	0,00
3210-3214, 3216	4.2.2 vom öffentlichen Bereich		
		0,00	0,00
3217-3219	4.2.3 vom privaten Kreditmarkt		
		0,00	0,00
331-339	4.3 Verbindlichkeiten aus Kassenkrediten		
335	4.3.1 Verbindlichkeiten aus dem Zahlungsverkehr ggü. dem Amt		
		0,00	0,00
34	4.4 Verbindlichkeiten aus Vorgängen, die Kreditaufnahmen wirtschaftlich gleichkommen	0,00	0,00
35	4.5 Verbindlichkeiten aus Lieferungen und Leistungen	0,00	0,00
36	4.6 Verbindlichkeiten aus Transferleistungen	0,00	0,00
37	4.7 Sonstige Verbindlichkeiten	0,00	0,00
39	5. Passive Rechnungsabgrenzung	0,00	0,00
	BILANZSUMME PASSIVA	0,00	0,00

3.3 Übersicht über die Entwicklung des Eigenkapitals und des Anteils des Eigenkapitals an der Bilanzsumme

Haushalts- jahre	Allgemeine Rücklage am 31.12. in TEUR	Sonderrück- lage am 31.12. in TEUR	Ergebnis- rücklage am 31.12. in TEUR	Vortrage- ner Jahres- fehlbetrag in TEUR	Jahresüber- schuss/ Jahresfehl- betrag in TEUR	Eigenkapit- al am 31.12. In TEUR	Bilanzsum- me am 31.12. in TEUR	Anteil des Eigen- kapitals an der Bilanz- summe in %
1	2	3	4	5	6	7	8	9
2019								
2020								
2021								
2022					- 40			
Haushalts- jahr 2023					+48			
2024					+ 57			
2025					+ 59			
2026					+ 80			

3.4 Übersicht über die aus Verpflichtungsermächtigungen voraussichtlich fällig werdenden Auszahlungen

Verpflichtungsermächtigungen im Haushaltsplan des Jahres:	Voraussichtlich fällige Auszahlungen in TEUR				
	2024	2025	2026	2027	2028
1	2	3	4	5	6
2019	0,00				
2020	0,00	0,00			
2021	0,00	0,00	0,00		
2022	0,00	0,00	0,00	0,00	
2023	1.273,0	0,00	0,00	0,00	0,00
Summe:	1.273,0	0,00	0,00	0,00	0,00
Nachrichtlich:					
In der mittelfristigen Finanzplanung vorgesehene Kreditaufnahmen (ohne Umschuldungskredite)	523,0	0,0	0,00	0,00	0,00

3.5 Übersicht über die gebildeten Budgets

<u>Deckungskreis: 0001</u>	
Typ: <i>echte gegenseitige Deckung</i>	
Personalkosten	
111000.50390000	700
111000.54210000	12.500
126000.54210000	6.400
365000.50120000	4.200
365000.50220000	300
365000.50320000	1.000
573100.50120000	10.800
573100.50220000	700
573100.50320000	2.500
Summe Aufwendungen	39.100
<u>Deckungskreis: 0002</u>	
Typ: <i>echte gegenseitige Deckung</i>	
Innere Verwaltungsangelegenheiten	
111100.54290000	900
111100.54310000	1.700
111100.54410000	1.200
111100.54522100	100
Summe Aufwendungen	3.900
<u>Deckungskreis: 0003</u>	
Typ: <i>echte gegenseitige Deckung</i>	
Gebäudemanagement	
111300.52110000	5.600
111300.52410000	20.000
111300.52610000	100
Summe Aufwendungen	25.700
<u>Deckungskreis: 0004</u>	
Typ: <i>echte gegenseitige Deckung</i>	
Statistik und Wahlen	
121000.54210000	900
121000.54310000	300
Summe Aufwendungen	1.200
<u>Deckungskreis: 0005</u>	
Typ: <i>echte gegenseitige Deckung</i>	
Freiwillige Feuerwehr	
126000.50410000	1.600
126000.52510000	4.000
126000.52610000	8.000
126000.52620000	5.000
126000.52710000	4.500
126000.53160000	1.000
126000.53180000	0

126000.54290000	400
126000.54310000	400
126000.54410000	2.200
126000.54560000	1.400
Summe Aufwendungen	28.500
Deckungskreis: 0006	
Typ: <i>echte gegenseitige Deckung</i>	
Schulkostenbeiträge	
211100.54510000	0
211100.54522000	35.000
217000.54510000	0
217000.54522000	36.000
218000.54522000	32.000
221000.54522000	5.000
Summe Aufwendungen	108.000
Deckungskreis: 0007	
Typ: <i>echte gegenseitige Deckung</i>	
Heimat- und sonstige Kulturpflege	
281000.52210000	500
281000.52710000	1.400
281000.52910000	2.500
Summe Aufwendungen	4.400
Deckungskreis: 0008	
Typ: <i>echte gegenseitige Deckung</i>	
Jugendarbeit	
362200.52910000	1.000
362200.53180000	2.200
Summe Aufwendungen	3.200
Deckungskreis: 0009	
Typ: <i>echte gegenseitige Deckung</i>	
Tageseinrichtung für Kinder	
365000.53180000	125.300
365000.54521000	72.000
Summe Aufwendungen	197.300
Deckungskreis: 0010	
Typ: <i>echte gegenseitige Deckung</i>	
Abwasserbeseitigung	
538100.52210000	35.600
538100.52410000	23.800
538100.53130000	28.400
538100.54522100	5.700
Summe Aufwendungen	93.500

<u>Deckungskreis: 0011</u>	
Typ: <i>echte gegenseitige Deckung</i>	
Gemeindestraßen	
541000.52210000	16.300
541000.52410000	4.300
541000.52710000	500
541000.53130000	17.000
Summe Aufwendungen	38.100
<u>Deckungskreis: 0012</u>	
Typ: <i>echte gegenseitige Deckung</i>	
Öffentliche Gewässer	
552000.52210000	1.100
552000.53130000	900
Summe Aufwendungen	2.000
<u>Deckungskreis: 0013</u>	
Typ: <i>echte gegenseitige Deckung</i>	
Wirtschaftsförderung	
571000.53130000	1.500
571000.54290000	200
571000.54310000	1.000
Summe Aufwendungen	2.700
<u>Deckungskreis: 0014</u>	
Typ: <i>echte gegenseitige Deckung</i>	
Dorfgemeinschaftshaus	
573100.52210000	200
573100.52510000	200
573100.52710000	500
573100.54310000	600
573100.54410000	300
Summe Aufwendungen	1.800
<u>Deckungskreis: 0015</u>	
Typ: <i>echte gegenseitige Deckung</i>	
Umlagen	
611000.53410000	7.200
611000.53721000	245.900
611000.53722100	148.800
Summe Aufwendungen	401.900

3.6 Investitionsprogramm der Gemeinde Neuendeich für die Haushaltsjahre 2023 bis 2026

	Ansatz 2023	Planwert 2024	Planwert 2025	Planwert 2026	Planwert 2027	Bisher ber.	Gesamt VE	Gesamt Invest.
	1	2	3	4	5	6	7	8
126002201	Erwerb von beweglichem Anlagevermögen							
Einzahlungen	0	0	0	0	0	0,00	0	0,00
Auszahlungen	16.000	8.000	8.000	8.000	0	0,00	0	0,00
Zu-/Überschuss	-16.000	-8.000	-8.000	-8.000	0	0,00	0	0,00
12600078320000 Auszahlungen aus dem Erwerb von beweglichen Sachen des Anlagevermögens oberhalb der Wertgrenze i.H.v. 250 Euro und bis einschl. der Wertgrenze i.H.v. 1.000 Euro Erläuterung: Ersatzbeschaffungen der Feuerwehr, davon 8.000 € für einen Stromerzeuger	16.000	8.000	8.000	8.000	0	0,00	0	0,00
Saldo	-16.000	-8.000	-8.000	-8.000	0	0,00	0	0,00
126002202	Neubau Feuerwehrgerätehaus							
Einzahlungen	0	750.000	0	0	0	0,00	0	750.000,00
Auszahlungen	817.000	1.273.000	0	0	0	100.000,00	1.273.000	2.190.000,00
Zu-/Überschuss	-817.000	-523.000	0	0	0	100.000,00	-1.273.000	1.440.000,00
12600078510000 Auszahlungen aus Hochbaumaßnahmen Erläuterung: Neubau des Feuerwehrgerätehauses	817.000	1.273.000	0	0	0	100.000,00	1.273.000	2.190.000,00
12600068110000 Investitionszuweisungen vom Land	0	750.000	0	0	0	0,00	0	750.000,00
Saldo	-817.000	-523.000	0	0	0	100.000,00	-1.273.000	1.440.000,00
Einzahlungen	0	750.000	0	0	0	0,00	0	750.000,00
Auszahlungen	833.000	1.281.000	8.000	8.000	0	100.000,00	1.273.000	2.190.000,00
Zu-/Überschuss	-833.000	-531.000	-8.000	-8.000	0	100.000,00	-1.273.000	1.440.000,00

4. Gesamtpläne

4.1 Ergebnisplan

Ertrags- und Aufwandsarten			Ergebnis 2021 in EUR	Ansatz 2022 in EUR	Ansatz 2023 in EUR	Planung 2024 in EUR	Planung 2025 in EUR	Planung 2026 in EUR
1 ¹	2 ²	3	4	5	6	7	8	9
40	1	Steuern und ähnliche Abgaben		532.600	611.100	631.900	649.500	672.100
41	2	+ Zuwendungen und allgemeine Umlagen		145.300	340.800	347.600	351.200	354.900
42	3	+ sonstige Transfererträge		0	0	0	0	0
43	4	+ öffentlich-rechtliche Leistungsentgelte		129.600	134.000	135.400	136.500	137.200
441- 442, 446	5	+ privatrechtliche Leistungsentgelte		16.800	19.500	20.000	20.300	20.700
448	6	+ Kostenerstattungen und Kostenumlagen		140.300	600	600	600	600
45	7	+ sonstige Erträge		15.100	15.100	15.100	15.100	15.100
471	8	+ aktivierte Eigenleistungen		0	0	0	0	0
472	9	+/- Bestandsveränderungen		0	0	0	0	0
	10	= Erträge (= Zeilen 1 bis 9)		979.700	1.121.100	1.150.600	1.173.200	1.200.600
50	11	Personalaufwendungen		23.600	21.800	22.400	22.800	23.200
51	12	+ Versorgungsaufwendungen		0	0	0	0	0
52	13	+ Aufwendungen für Sach- und Dienstleistungen		151.300	157.400	160.100	162.300	163.400
57	14	+ bilanzielle Abschreibungen		40.500	96.500	108.300	108.300	108.300
53	15	+ Transferaufwendungen		557.200	578.600	584.600	590.600	596.800
54	16	+ sonstige Aufwendungen		257.000	236.400	215.600	215.700	215.800
	17	= Aufwendungen (= Zeilen 11 bis 16)		1.029.600	1.090.700	1.091.000	1.099.700	1.107.500
	18	= Ergebnis der laufenden Verwaltungstätigkeit (= Zeilen 10 / 17)		-49.900	30.400	59.600	73.500	93.100
4600 00- 4619 98, 462- 469	19	+ Finanzerträge		9.800	19.500	19.500	19.500	19.500
5500 00- 5519 98, 5562 - 5599	20	- Zinsen und sonstige Finanzaufwendungen		100	2.400	22.400	34.000	32.700
	21	= Finanzergebnis (= Zeilen 19 und 20)		9.700	17.100	-2.900	-14.500	-13.200
	22	= Jahresergebnis3 (= Zeilen 18 und 21)		-40.200	47.500	56.700	59.000	79.900

4.2 Finanzplan

Einzahlungs- und Auszahlungsarten			Ergebnis 2021 in EUR	Ansatz 2022 in EUR	Ansatz 2023 in EUR	Planung 2024 in EUR	Planung 2025 in EUR	Planung 2026 in EUR
1 ³	2 ⁴	3	4	5	6	7	8	9
60	1	Steuern und ähnliche Abgaben		532.600	611.100	631.900	649.500	672.100
61	2	+ Zuwendungen und allgemeine Umlagen		145.300	340.800	347.600	351.200	354.900
62	3	+ sonstige Transfereinzahlungen		0	0	0	0	0
63	4	+ öffentlich-rechtliche Leistungsentgelte		121.800	126.200	127.600	136.500	137.200
641- 642, 646	5	+ privatrechtliche Leistungsentgelte		16.800	19.500	20.000	20.300	20.700
648	6	+ Kostenerstattungen und Kostenumlagen		140.300	600	600	600	600
65	7	+ sonstige Einzahlungen		15.100	15.100	15.100	15.100	15.100
66	8	+ Zinsen und sonstige Finanzeinzahlungen		9.800	19.500	19.500	19.500	19.500
	9	= Einzahlungen aus laufender Verwaltungstätigkeit (= Zeilen 1 bis 8)		981.700	1.132.800	1.162.300	1.192.700	1.220.100
70	10	Personalauszahlungen		23.600	21.800	22.400	22.800	23.200
71	11	+ Versorgungsauszahlungen		0	0	0	0	0
72	12	+ Auszahlungen für Sach- und Dienstleistungen		151.300	157.400	160.100	162.300	163.400
75	13	+ Zinsen und sonstige Finanzauszahlungen		100	2.400	22.400	34.000	32.700
73	14	+ Transferauszahlungen		557.200	578.600	584.600	590.600	596.800
74	15	+ sonstige Auszahlungen		257.000	236.400	215.600	215.700	215.800
	16	= Auszahlungen aus laufender Verwaltungstätigkeit (=Zeilen 10 bis 15)		989.200	996.600	1.005.100	1.025.400	1.031.900
	17	= Saldo aus laufender Verwaltungstätigkeit (= Zeilen 9 / 16)		-7.500	136.200	157.200	167.300	188.200
681	18	Einzahlungen aus Zuweisungen und Zuschüssen für Investitionen und Investitionsförderungsmaßnahmen		0	0	750.000	0	0
682	19	+ Einzahlungen aus der Veräußerung von Grundstücken und Gebäuden		0	0	0	0	0
683	20	+ Einzahlungen aus der Veräußerung von beweglichem Anlagevermögen		0	0	0	0	0
684	21	+ Einzahlungen aus der Veräußerung von Finanzanlagen		0	0	0	0	0

Einzahlungs- und Auszahlungsarten			Ergebnis 2021 in EUR	Ansatz 2022 in EUR	Ansatz 2023 in EUR	Planung 2024 in EUR	Planung 2025 in EUR	Planung 2026 in EUR
1 ³	2 ⁴	3	4	5	6	7	8	9
685	22	+ Einzahlungen aus der Abwicklung von Baumaßnahmen		0	0	0	0	0
686	23	+ Einzahlungen aus Rückflüssen (für Investitionen und Investitionsförderungsmaßnahmen Dritter)		0	0	0	0	0
688	24	+ Einzahlungen aus Beiträgen u.ä. Entgelten		0	0	0	0	0
689	25	+ sonstige Investitionseinzahlungen		0	0	0	0	0
	26	= Einzahlungen aus Investitionstätigkeit (= Zeilen 18 bis 25)		0	0	750.000	0	0
781	27	Auszahlungen von Zuweisungen und Zuschüssen für Investitionen und Investitionsförderungsmaßnahmen		0	0	0	0	0
782	28	+ Auszahlungen für den Erwerb von Grundstücken und Gebäuden		0	0	0	0	0
783	29	+ Auszahlungen für den Erwerb von beweglichem Anlagevermögen		8.000	16.000	8.000	8.000	8.000
784	30	+ Auszahlungen für den Erwerb von Finanzanlagen		290.500	0	0	0	0
785	31	+ Auszahlungen für Baumaßnahmen		100.000	817.000	1.273.000	0	0
786	32	+ Auszahlungen für die Gewährung von Ausleihungen (für Investitionen und Investitionsförderungsmaßnahmen Dritter)		0	0	0	0	0
787	33	+ sonstige Investitionsauszahlungen		0	0	0	0	0
	34	= Auszahlungen aus Investitionstätigkeit (= Zeilen 27 bis 33)		398.500	833.000	1.281.000	8.000	8.000
	35	= Saldo aus Investitionstätigkeit (= Zeilen 26 / 34)		-398.500	-833.000	-531.000	-8.000	-8.000
672	35a	Einzahlungen aus fremden Finanzmitteln						
772	35b	Auszahlungen aus fremden Finanzmitteln						
	35c	Saldo aus fremden Finanzmitteln						
	36	= Finanzmittelüberschuss/-fehlbetrag (= Zeilen 17, 35, 35c und 35f)		-406.000	-696.800	-373.800	159.300	180.200
692	37	+ Aufnahme von Krediten für Investitionen und Investitionsförderungsmaßnahmen		0	817.000	523.000	0	0

Einzahlungs- und Auszahlungsarten			Ergebnis 2021 in EUR	Ansatz 2022 in EUR	Ansatz 2023 in EUR	Planung 2024 in EUR	Planung 2025 in EUR	Planung 2026 in EUR
1 ³	2 ⁴	3	4	5	6	7	8	9
695	38	+ Einzahlungen aus Rückflüssen von Darlehen aus der Anlage liquider Mittel		0	0	0	0	0
693	39	+ Aufnahme von Kassenkrediten (ohne Kontokorrent)						
792	40	– Tilgung von Krediten für Investitionen und Investitionsförderungsmaßnahmen		0	0	13.100	37.600	48.900
795	41	– Auszahlungen aus der Gewährung von Darlehen zur Anlage liquider Mittel		0	0	0	0	0
793	42	– Tilgung von Kassenkrediten (ohne Kontokorrent)		0	0	0	0	0
	43	= Saldo aus Finanzierungstätigkeit		0	817.000	509.900	-37.600	-48.900
	44	= Finanzmittelsaldo (=Zeilen 36 + 43)		-406.000	120.200	136.100	121.700	131.300
	45	+ Finanzmittelbestand am Anfang des Haushaltsjahres		0	0	0	0	0
	46	– Anfangsbestand Kassenkredite aus Kontokorrent						
332	47	+ Endbestand Kassenkredite aus Kontokorrent						
	48	= Finanzmittelbestand zum Ende des Haushaltsjahres (=Zeilen 44 bis 47)		-406.000	120.200	136.100	121.700	131.300

¹ Bei Ämtern sind zusätzlich die Zeilen 35d (Kto. 673 Einzahlungen für amtsangehörige Gemeinde), 35f (Kto. 773 Auszahlungen für amtsangehörige Gemeinde) und 35e (Saldo aus Ein- und Auszahlungen für amtsangehörige Gemeinden) auszuweisen. Hier sind jedoch lediglich die Ergebnisse des Vorvorjahres (Spalte 4) anzugeben; Eine Planung erfolgt nicht. Der vorgenannte Saldo ist bei der Berechnung des Finanzmittelüberschusses / -fehlbetrags in der Spalte 36 zu berücksichtigen.

² Angaben nur in Zeilen 27 bis 34; kein Pflichtbestandteil des Finanzplans. Beträge in Spalte 10 können in TEUR angegeben werden, Rundungsdifferenzen sind zulässig.

³ Die Ziffern geben an, in welchen Kontengruppen und Kontenarten veranschlagt wird.

⁴ laufende Nummerierung der Zeile

5. Produkthaushalte

5.1 Erläuterung zu den Produktkonten

Doppik-Konto	Zust. Amt	Erläuterungen	Ansatz 2023
111000 50390000 Sozialversicherungsbeiträge Sonstige Beschäftigte	11	Erläuterungen zum Konto (ü): Sozialversicherungsbeiträge Bürgermeister	700
111000 52910000 Aufwendungen für sonstige Dienstleistungen	1	Erläuterungen zum Konto (ü): Repräsentationskosten und Ehrungen	2.500
111000 54210000 Aufwendungen für ehrenamtliche und sonstige Tätigkeit	11	Erläuterungen zum Konto (ü): 9.800 € Aufwandsentschädigung für den Bürgermeister und Stellvertreter 2.700 € Sitzungsgeld, Reisekosten	12.500
111000 54290000 Sonstige Aufwendungen für die Inanspruchnahme von Rechten und Diensten	1	Erläuterungen zum Konto (ü): Verfüugungsmittel	200
111100 54290000 Sonstige Aufwendungen für die Inanspruchnahme von Rechten und Diensten	1	Erläuterungen zum Konto (ü): 450 € Beitrag an den Schl.-Holst. Gemeindetag 250 € Beitrag Kommunalen Arbeitgeberverband ~ 70 € Fünf-Städte-Verein Hörnum e.V. ~ 30 € Schl.-Holst. Heimatbund	900
111100 54310000 Geschäftsaufwendungen	1	Erläuterungen zum Konto (ü): 400 € Telefongebühren 1.300 € Sonstige Geschäftsausgaben	1.700
111100 54410000 Steuern, Versicherungen, Schadenfälle	1	Erläuterungen zum Konto (ü): ~ 150 € Arbeitsmedizinischer Dienst und sicherheitstechnische Betreuung ~ 70 € Elektronikversicherung Tempomessgerät ~ 310 € Umlagebeitrag zur Unfallkasse ~ 610 € Umlagebeitrag an den KSA	1.200
111100 54522100 Erstattungen an das Amt GuMS	1	Erläuterungen zum Konto (ü): Die Portoabrechnung wird über die Amtsumlage abgewickelt. Besondere Versandaktionen (z.B. Einladung zur Seniorenausfahrt etc.) werden weiterhin der Gemeinde in Rechnung gestellt.	100
111300 44110000 Privat rechtlich: Mieten/Pachten/Erbpacht (steuerfrei)	5	Erläuterungen zum Konto (ü): 15.700,-- € Miete Kindertagesstätte	15.700
111300 44616000 Erstattung von Bewirtschaftungskosten	5	Erläuterungen zum Konto (ü): Erträge aus Abrechnungen von Bewirtschaftungskosten des Vorjahres	0
111300 52110000 Unterhaltung der Grundstücke und baulichen Anlagen	5	Erläuterungen zum Konto (ü): ~ 1.000,-- € Gebäudeunterhaltung FFW ~ 2.000,-- € Gebäudeunterhaltung KiTa ~ 2.600,-- € Gebäudeunterhaltung Dörpsbus	5.600
111300 52410000 Bewirtschaftung der Grundstücke und baulichen Anlagen	5	Erläuterungen zum Konto (ü): ~ 2.600,-- € Bewirtschaftungskosten FWGH ~ 8.500,-- € Bewirtschaftungskosten KiTa ~ 8.900,-- € Bewirtschaftungskosten Dörpsbus Aufgrund der gestiegenen Energiekosten wurden ~ 20% Erhöhung eingeplant	20.000
111300 52610000 Besondere Aufwendungen für Beschäftigte	5	Erläuterungen zum Konto (ü): Arbeitsschutzkleidung	100
111310 44110000 Privat rechtlich:	5	Erläuterungen zum Konto (ü): Erträge aus Verpachtungen landwirtschaftlicher Flächen	1.600

Mieten/Pachten/Erbpacht (steuerfrei)			
111310 52110000 Unterhaltung der Grundstücke und baulichen Anlagen	5	Erläuterungen zum Konto (ü): ~ 15.300 € Grundstücksunterhaltung Dörpshus	15.300
111310 52410000 Bewirtschaftung der Grundstücke und baulichen Anlagen	5	Erläuterungen zum Konto (ü): Umlage an die Landwirtschaftskammer, Grundsteuer für landwirtschaftliche Flächen	200
121000 54210000 Aufwendungen für ehrenamtliche und sonstige Tätigkeit	2	Erläuterungen zum Konto (ü): Für Wahlhelfer der Kommunalwahl	900
121000 54310000 Geschäftsaufwendungen	2	Erläuterungen zum Konto (ü): 2023 findet die Kommunalwahl statt (Wahlperiode 5 Jahre). Der Bundestag (Wahlperiode 4 Jahre) wurde 2021 zuletzt gewählt. Die Europawahl (Wahlperiode 5 Jahre) fand 2019 zuletzt statt. Die Landtagswahl (Wahlperiode 5 Jahre) fand 2022 zuletzt statt. Die Kosten für die überregionalen Wahlen werden über den Amtshaushalt abgewickelt. Die Gemeinden haben lediglich den Aufwand für die Kommunalwahlen zu tragen. Sofern eine Verpflegung des Wahlvorstandes über das Erfrischungsgeld hinaus erfolgt, ist dieser Aufwand auch bei überregionalen Wahlen von den Gemeinden zu übernehmen. Für die Kommunalwahl werden 300,-- € veranschlagt.	300
126000 43210000 Öffentlich rechtlich: Benutzungsgebühren und ähnliche Entgelte (nicht steuerbar)	2	Erläuterungen zum Konto (ü): Erstattung von gebührenpflichtigen Einsätzen der Feuerwehr	0
126000 44821000 Erstattungen vom Kreis	2	Erläuterungen zum Konto (ü): Erstattung von Verdienstausschlag	0
126000 50410000 Beihilfen, Unterstützungen und dgl.	2	Erläuterungen zum Konto (ü): Für ärztliche Untersuchungen und Schutzimpfungen der Feuerwehrkameraden. Insbesondere für Atemschutzgeräteträger sind regelmäßige Untersuchungen vorgeschrieben.	1.600
126000 52510000 Haltung von Fahrzeugen	2	Erläuterungen zum Konto (ü): Kfz-Versicherung, Betriebsstoffe sowie Pflege und Reparaturen der Fahrzeuge	4.000
126000 52610000 Besondere Aufwendungen für Beschäftigte	2	Erläuterungen zum Konto (ü): Dienst- und Schutzkleidung	8.000
126000 52620000 Aus- und Fortbildung, Umschulung	2	Erläuterungen zum Konto (ü): Aus- und Fortbildung	5.000
126000 52710000 Besondere Verwaltungs- und Betriebsaufwendungen	2	Erläuterungen zum Konto (ü): ~ 4.500 € Gerätekauf und - unterhaltung	4.500
126000 53160000 Zuweisungen an sonstige öffentliche Sonderrechnungen	2	Erläuterungen zum Konto (ü): 1.000 € Zuschuss an die Kameradschaftskasse	1.000
126000 53180000 Zuschüsse an übrige Bereiche	2	Erläuterungen zum Konto (ü): Zuschuss zum Erwerb eines Führerscheines	0
126000 54210000 Aufwendungen für	11	Erläuterungen zum Konto (ü):	6.400

ehrenamtliche und sonstige Tätigkeit		~ 3.000 € Aufwandsentschädigung Wehrführung und Stellvertreter ~ 1.300 € Aufwandsentschädigung Gerätewarte ~ 600 € Aufwandsentschädigung Jugendwart ~ 1.500 € Lohnausfall bei FF-Einsätzen und Lehrgängen	
126000 54290000 Sonstige Aufwendungen für die Inanspruchnahme von Rechten und Diensten	2	Erläuterungen zum Konto (ü): Beitrag an den Kreisfeuerwehrverband	400
126000 54310000 Geschäftsaufwendungen	2	Erläuterungen zum Konto (ü): Geschäftsaufwendungen für Bücher und Zeitschriften, Porto- und Fernsprechkosten und Sonstiges	400
126000 54410000 Steuern, Versicherungen, Schadenfälle	2	Erläuterungen zum Konto (ü): ~ 900 € Umlage Kommunalen Schadenausgleich ~ 1.300 € Beitrag und Umlage zur Hanseatischen Feuerwehr-Unfallkasse Nord	2.200
126000 54560000 Erstattung an sonstige öffentliche Sonderrechnungen	2	Erläuterungen zum Konto (ü): Umlage an die Kreisschlauchwäscherei	1.400
211100 54522000 Erstattungen an Gemeinden/Gemeindeverbände	4	Erläuterungen zum Konto (ü): Schulkostenbeiträge für Grundschulen	35.000
217000 54522000 Erstattungen an Gemeinden/Gemeindeverbände	4	Erläuterungen zum Konto (ü): Schulkostenbeiträge für Gymnasien	36.000
218000 54522000 Erstattungen an Gemeinden/Gemeindeverbände	4	Erläuterungen zum Konto (ü): Schulkostenbeiträge für Gemeinschaftsschulen	32.000
221000 54522000 Erstattungen an Gemeinden/Gemeindeverbände	4	Erläuterungen zum Konto (ü): Schulkostenbeiträge für Förderschulen	5.000
281000 44210000 Erträge aus Verkauf	4	Erläuterungen zum Konto (ü): Erträge aus Verkauf von Chroniken	100
281000 52210000 Unterhaltung des sonstigen unbeweglichen Vermögens	5	Erläuterungen zum Konto (ü): Aufwendungen für Unterhaltung	500
281000 52710000 Besondere Verwaltungs- und Betriebsaufwendungen	4	Erläuterungen zum Konto (ü): Aufwendungen für Gerätekauf- und -unterhaltung Aufwendungen für Dienstleistungen durch Dritte z.B.Herrichten des Osterfeuerplatzes	1.400
281000 52910000 Aufwendungen für sonstige Dienstleistungen	4	Erläuterungen zum Konto (ü): Verschönerung des Ortsbildes	2.500
315100 44613000 Privat rechtlich: Sonstige Erträge Reiseleistung § 25 UStG	4	Erläuterungen zum Konto (ü): Erlöse aus der Reiseleistung für SenioreInnen (zB.: Theaterbesuche mit Busmietung, Theater-Eintritt, Verpflegung) Es müssen mehrere einzelne Leistungen erbracht werden, damit eine Reiseleistung vorliegt. Nur Einnahmen für Eintrittsgelder stellen KEINE Reiseleistung dar!	0
315100 44880000 Erstattungen vom übrigen Bereich	4	Erläuterungen zum Konto (ü): Teilnehmerbeiträge	400
315100 52910000 Aufwendungen für sonstige Dienstleistungen	4	Erläuterungen zum Konto (ü): Aufwendungen der Veranstaltungen für Senioren	3.200

315100 54291000 Aufwendungen Reiseleistung § 25 UStG	4	Erläuterungen zum Konto: Aufwendungen für Reiseleistungen. (Gegenkonto für die Erlöse = 44613000.) ZB.: Miete von Verkehrsmitteln, Eintrittsgelder, Verpflegung, Miete von Räumen in Bezug auf Reiseleistung. Alle Aufwendungen für Reiseleistungen müssen hierauf gebucht werden, damit eine leichte Differenzbesteuerung nach § 25 UStG gewährleistet ist.	0
331000 53180000 Zuschüsse an übrige Bereiche	4	Erläuterungen zum Konto (ü): 100 € Lebenshilfe für das geistig behinderte Kind	100
362200 44613000 Privat rechtlich: Sonstige Erträge Reiseleistung § 25 UStG	4	Erläuterungen zum Konto: Erlöse aus der Reiseleistung für Kinder und Jugendliche (zB.: Theaterbesuche mit Busmiete, Theater-Eintritt, Verpflegung) Es müssen mehrere einzelne Leistungen erbracht werden, damit eine Reiseleistung vorliegt. Nur Einnahmen für Eintrittsgelder stellen KEINE Reiseleistung dar!	0
362200 44880000 Erstattungen vom übrigen Bereich	4	Erläuterungen zum Konto (ü): Teilnehmerbeiträge zu Veranstaltungen für Kinder	0
362200 52910000 Aufwendungen für sonstige Dienstleistungen	4	Erläuterungen zum Konto (ü): Aufwendungen der Veranstaltungen für Kinder	1.000
362200 53180000 Zuschüsse an übrige Bereiche	4	Erläuterungen zum Konto (ü): 1.250 € Elternverein Neuendeich ~ 450 € TSV Neuendeich ~ 200 € Jugendfeuerwehr Neuendeich ~ 100 € Wassersportverein Neuendeich ~ 100 € Turn- und Sportverein Uetersen ~ 100 € Jugendpflegefahrten	2.200
362200 54291000 Aufwendungen Reiseleistung § 25 UStG	4	Erläuterungen zum Konto: Aufwendungen für Reiseleistungen. (Gegenkonto für die Erlöse = 44613000.) ZB.: Miete von Verkehrsmitteln, Eintrittsgelder, Verpflegung, Miete von Räumen in Bezug auf Reiseleistung. Alle Aufwendungen für Reiseleistungen müssen hierauf gebucht werden, damit eine leichte Differenzbesteuerung nach § 25 UStG gewährleistet ist.	0
365000 41421000 Zuweisungen für laufende Zwecke vom Kreis	4	Erläuterungen zum Konto (ü): Förderung der Standortgemeinde / Zuweisung für die Kindertagesstätten	165.000
365000 44880000 Erstattungen vom übrigen Bereich	4	Erläuterungen zum Konto (ü): Überschuß Jahresrechnung Kita Kribbelkrabbel	0
365000 50120000 Entgelte und dgl. - Arbeitnehmerinnen/Arbeitne hmer	11	Erläuterungen zum Konto (ü): Personalkosten	4.200
365000 50220000 Beiträge zu Versorgungskassen Arbeitnehmerinnen/Arbeitne hmer - VBL -	11	Erläuterungen zum Konto (ü): VBL	300
365000 50320000 Sozialversicherungsbeiträge Arbeitnehmerinnen/Arbeitne	11	Erläuterungen zum Konto (ü): Sozialversicherung	1.000

hmer			
365000 53180000 Zuschüsse an übrige Bereiche	4	Erläuterungen zum Konto (ü): 109.600 € Betriebskostenzuschuss 15.700 € Mietwert Kita	125.300
365000 54521000 Erstattungen an Kreis	4	Erläuterungen zum Konto (ü): Die Finanzierung der KiTa's wird zukünftig über die örtlichen Jugendhilfeträger abgewickelt. Die Wohngemeinden beteiligen sich mit gesetzlich festgelegten Finanzierungsbeiträgen pro betreutem Kind	72.000
367500 53180000 Zuschüsse an übrige Bereiche	4	Erläuterungen zum Konto (ü): 280,00 € Wendepunkt e.V. - Anlauf- und Beratungsstelle	300
511000 54310000 Geschäftsaufwendungen	5	Erläuterungen zum Konto (ü): Bauleitplanungskosten B-Plan 4 (Rosengarten)	20.000
535000 45110000 Konzessionsabgaben 19% USt	3	Erläuterungen zum Konto (ü): Konzessionsabgabe für Strom und Gas von der SH-Netz AG	15.000
535000 54570000 Erstattungen an private Unternehmen	5	Erläuterungen zum Konto (ü): Abrechnung 2021 der Konzessionsabgabe für Strom	0
538100 43210000 Öffentlich rechtlich: Benutzungsgebühren und ähnliche Entgelte (nicht steuerbar)	3	Erläuterungen zum Konto (ü): Benutzungsgebühren für die Schmutzwasserbeseitigung	126.200
538100 43810000 Erträge aus der Auflösung von Sonderposten für Gebührenaussgleich	3	Erläuterungen zum Konto (ü): Entnahme aus der Gebührenaussgleichsrücklage	7.800
538100 44611000 Privat rechtlich: Sonstige steuerpflichtige Erträge 19%	5	Erläuterungen zum Konto (ü): Erlöse aus der Strom-Einspeisung über die PV-Anlagen in das öffentliche Netz	0
538100 44616000 Erstattung von Bewirtschaftungskosten	5	Erläuterungen zum Konto (ü): Guthaben aus Stromabrechnungen der Pumpwerke	0
538100 52210000 Unterhaltung des sonstigen unbeweglichen Vermögens	5	Erläuterungen zum Konto (ü): Unterhaltung des Abwassernetzes	35.600
538100 52410000 Bewirtschaftung der Grundstücke und baulichen Anlagen	5	Erläuterungen zum Konto (ü): ~ 22.800 € Strom ~ 200 € Wasser ~ 300 € Versicherung ~ 500 € Warnanlage	23.800
538100 53130000 Zuweisungen an Zweckverbände	3	Erläuterungen zum Konto (ü): Entwässerungsgebühr an den Abwasserzweckverband	28.400
538100 54522100 Erstattungen an das Amt GuMS	3	Erläuterungen zum Konto (ü): Gemäß dem Kommunalabgabengesetz dürfen Verwaltungskosten in der Regel 10 bis 16 % des Gebührenaufkommens betragen. Mit der Verwaltungskostenumlage werden die erstattungsfähigen Personal-, Sach- und Gemeinkosten für den Aufgabenbereich Abwasserbeseitigung abgedeckt, die nach einem Verteilerschlüssel (Anzahl der Wohneinheiten) auf die entsprechenden Gemeinden umgelegt werden. Der Ansatz erhöht sich um 3 % gegenüber dem Vorjahr	5.700
538100 57114000 Abschreibungen auf Infrastrukturvermögen	3	Erläuterungen zum Konto (ü): Abschreibungen auf Anschaffungs- und Herstellungskosten der Schmutzwasserbeseitigungsanlagen.	40.500

541000 44110000 Privat rechtlich: Mieten/Pachten/Erbpacht (steuerfrei)	5	Erläuterungen zum Konto (ü): Nutzungsentgelt für den GAB Containerstandort	100
541000 44611000 Privat rechtlich: Sonstige steuerpflichtige Erträge 19%	5	Erläuterungen zum Konto: Provision von E.ON für die E-Ladestation	0
541000 44616000 Erstattung von Bewirtschaftungskosten	5	Erläuterungen zum Konto (ü): Erträge aus Abrechnungen für die Stromversorgung der Straßenbeleuchtung	0
541000 44870000 Erstattungen von privaten Unternehmen	5	Erläuterungen zum Konto (ü): Guthaben aus Ladevorgängen an der E-Ladesäule	100
541000 52210000 Unterhaltung des sonstigen unbeweglichen Vermögens	5	Erläuterungen zum Konto (ü): ~ 15.000 € lfd. Straßenunterhaltung incl. Malerarbeiten ~ 1.300 € lfd. Unterhaltung der Straßenbeleuchtung	16.300
541000 52410000 Bewirtschaftung der Grundstücke und baulichen Anlagen	5	Erläuterungen zum Konto (ü): ~ 900,- € Betriebsführungskosten der E-Ladesäule ~ 3.400,- € Strombezugskosten für die Straßenbeleuchtung	4.300
541000 52710000 Besondere Verwaltungs- und Betriebsaufwendungen	5	Erläuterungen zum Konto (ü): Kauf von Straßenschildern, Streusalz, Müllbeutel	500
541000 53130000 Zuweisungen an Zweckverbände	5	Erläuterungen zum Konto (ü): Umlage an den Wegeunterhaltungsverband Der Umlagesatz wurde ab 2022 von 0,40 € auf 0,60 €/m ² gehoben	17.000
541000 57114000 Abschreibungen auf Infrastrukturvermögen	3	Erläuterungen zum Konto (ü): Da die Vermögenserfassung und -bewertung noch nicht vollständig abgeschlossen ist, wird der Abschreibungsbetrag als vorläufiger Wert eingeplant. Überschlägige Berechnung anhand der durchschnittlichen Planwerte je Gemeindestraßenkilometer im Jahr 2021 für Haselau, Haseldorf und Hetlingen: 4.344,26 €/km x 11,1 km Neuendeich ~ 48.300 €.	48.300
552000 52210000 Unterhaltung des sonstigen unbeweglichen Vermögens	5	Erläuterungen zum Konto (ü): Unterhaltungskosten der Wasserläufe	1.100
552000 53130000 Zuweisungen an Zweckverbände	5	Erläuterungen zum Konto (ü): Umlage an den Wasser- und Bodenverband	900
555000 52210000 Unterhaltung des sonstigen unbeweglichen Vermögens	5	Erläuterungen zum Konto (ü): Unterhaltung der landwirtschaftlichen Wirtschaftswege	1.100
571000 53130000 Zuweisungen an Zweckverbände	5	Erläuterungen zum Konto (ü): Umlage an den Zweckverband "Integrierte Station Untereibe"	1.500
571000 54290000 Sonstige Aufwendungen für die Inanspruchnahme von Rechten und Diensten	5	Erläuterungen zum Konto (ü): 150 € Mitgliedsbeitrag Tourismus in der Marsch e.V.	200
571000 54310000 Geschäftsaufwendungen	5	Erläuterungen zum Konto (ü): Kofinanzierung der LAG AktivRegion Pinneberger Marsch und Geest e.V. mit zusätzlicher Umlage zur Beteiligung am Regionalbudget um Kleinstprojekte bis 20.000 € zu fördern	1.000
573100 44110000 Privat rechtlich: Mieten/Pachten/Erbpacht (steuerfrei)	5	Erläuterungen zum Konto (ü): Nutzungsentgelte für die Anmietung des Dörpshus	2.000
573100 44870000 Erstattungen von privaten Unternehmen	5	Erläuterungen zum Konto (ü): Ersätze	100

573100 50120000 Entgelte und dgl. - Arbeitnehmerinnen/Arbeitnehmer	11	Erläuterungen zum Konto (ü): Personalkosten	10.800
573100 50220000 Beiträge zu Versorgungskassen Arbeitnehmerinnen/Arbeitnehmer - VBL -	11	Erläuterungen zum Konto (ü): VBL	700
573100 50320000 Sozialversicherungsbeiträge Arbeitnehmerinnen/Arbeitnehmer	11	Erläuterungen zum Konto (ü): Sozialversicherung	2.500
573100 52210000 Unterhaltung des sonstigen unbeweglichen Vermögens	5	Erläuterungen zum Konto (ü): Jährliche Inspektion der Spielplatzgeräte	200
573100 52510000 Haltung von Fahrzeugen	5	Erläuterungen zum Konto (ü): Kraftstoffe	200
573100 52710000 Besondere Verwaltungs- und Betriebsaufwendungen	5	Erläuterungen zum Konto (ü): Unterhaltung und Ergänzung der Einrichtung im Dörpshus	500
573100 54310000 Geschäftsaufwendungen	5	Erläuterungen zum Konto (ü): ~ 600 € Fernmeldegebühren	600
573100 54410000 Steuern, Versicherungen, Schadenfälle	1	Erläuterungen zum Konto (ü): ~300 € Umlage Kommunaler Schadenausgleich	300
573100 57113000 Abschreibungen auf Gebäude	3	Erläuterungen zum Konto (ü): Da die Vermögenserfassung und -bewertung noch nicht vollständig abgeschlossen ist, wird der Abschreibungsbetrag als vorläufiger Wert eingeplant.	7.700
573500 46510000 Gewinnanteile aus verbundenen Unternehmen und Beteiligungen	3	Erläuterungen zum Konto (ü): Dividenden aus Genossenschaftsanteilen bei der VR-Bank in Holstein eG, Raiffeisenbank Elmarsch eG sowie Raiffeisenbank Seestermühe eG	100
611000 40110000 Grundsteuer A	3	Erläuterungen zum Konto (ü): Berechnung auf Grundlage des Aufkommens des Vorjahres mit den Entwicklungsfaktoren des Haushaltserlasses.	23.100
611000 40120000 Grundsteuer B	3	Erläuterungen zum Konto (ü): Berechnung auf Grundlage des Aufkommens des Vorjahres mit den Entwicklungsfaktoren des Haushaltserlasses.	66.500
611000 40130000 Gewerbsteuer	3	Erläuterungen zum Konto (ü): Vorauszahlungen für 2023	70.000
611000 40210000 Gemeindeanteil an der Einkommensteuer	3	Erläuterungen zum Konto (ü): Auf der Basis einer Schlüsselzahl von 0,000248900 (lt. Landesverordnung) und der Steuerschätzung nach dem Haushaltserlass ergibt sich folgende Berechnung: 1.600 Mio. € x 0,000248900 = 398.200 €.	398.200
611000 40220000 Gemeindeanteil an der Umsatzsteuer	3	Erläuterungen zum Konto (ü): Auf der Basis einer Schlüsselzahl von 0,000051240 (lt. Landesverordnung) und der Steuerschätzung nach der Haushaltsverordnung ergibt sich folgende Berechnung: 0,000051240 x 226 Mio. € = 11.500 €.	11.500
611000 40320000 Hundesteuer	3	Erläuterungen zum Konto (ü): Berechnung auf Grundlage des Aufkommens des Vorjahres	2.300
611000 40510000 Leistungen nach dem Familienleistungsausgleich	3	Erläuterungen zum Konto (ü): Auf der Basis einer Schlüsselzahl von 0,000248900 (lt. Landesverordnung) und der Steuerschätzung nach dem Haushaltserlass ergibt sich folgende Berechnung: 158,9 Mio. € x 0,000248900 = 39.500 €.	39.500

611000 41110000 Schlüsselzuweisungen vom Land	3	Erläuterungen zum Konto (ü): Veranschlagung der erwarteten Schlüsselzuweisungen auf der Grundlage der Festlegungen im Haushaltserlass und der aktuell ermittelten Steuerkraftzahlen.	172.200
611000 41310000 Sonstige allgemeine Zuweisungen vom Land	3	Erläuterungen zum Konto (ü): Zuweisung zur Stärkung der Investitionskraft für Infrastrukturmaßnahmen der Gemeinde gemäß §19 Abs. 10 FAG. Die Aufteilung auf die Gemeinden erfolgt zu 70 % im Verhältnis der für die Aufteilung des Gemeindeanteils an der Umsatzsteuer geltenden Schlüsselzahlen sowie zu 30 % im Verhältnis der Einwohnerzahlen nach § 35 Absatz 1 Satz 1 FAG	3.600
611000 45650000 Verzinsung von Steuernachforderungen und Steuererstattungen	3	Erläuterungen zum Konto (ü): Erträge aus Verzinsung von Steuernachforderungen	100
611000 53410000 Gewerbesteuerumlage	3	Erläuterungen zum Konto (ü): Auf der Basis der für das kommende Jahr erwarteten Gewerbesteuer wird die Gewerbesteuerumlage nach den Ausführungen des Haushaltserlasses ermittelt. Dabei ist ein Anteil von 35,0 v.H. der Messbeträge zugrunde zu legen. (Berechnung: 70.000- € : 340 v.H. x 35,0 v.H. = rd. 7.200,-- €)	7.200
611000 53721000 Allgemeine Umlagen an Kreis (Kreisumlage)	3	Erläuterungen zum Konto (ü): angenommener Kreisumlagesatz 31,4 %	245.900
611000 53722100 Allgemeine Umlagen an das Amt GuMS (Amtsumlage)	3	Erläuterungen zum Konto (ü): angenommener Amtsumlagesatz 19 % (2022 = 18,34 %)	148.800
611000 55920000 Verzinsung von Steuernachforderungen und Steuererstattungen	3	Erläuterungen zum Konto (ü): Verzinsung von Steuererstattungen	100
612000 46510000 Gewinnanteile aus verbundenen Unternehmen und Beteiligungen	3	Erläuterungen zum Konto (ü): Zinsanteile aus der Beteiligung an der Schleswig-Holsteinischen Netz AG	19.400
612000 55160000 Zinsaufwendungen an sonstige öffentliche Sonderrechnungen	3	Erläuterungen zum Konto (ü): Zinsen für Kredit bei der Investitionsbank Schleswig-Holstein	2.300
612000 55170000 Zinsaufwendungen an Kreditinstitute	3	Erläuterungen zum Konto (ü): Zinsen für Kredite vom Kreditmarkt	0

5.2 Hauptproduktbereich 1 – Zentrale Verwaltung

5.3 Hauptproduktbereich 2 – Schule und Kultur

5.4 Hauptproduktbereich 3 – Soziales und Jugend

5.5 Hauptproduktbereich 4 – Gesundheit und Sport

5.6 Hauptproduktbereich 5 – Gestaltung und Umwelt

5.7 Hauptproduktbereich 6 – Zentrale Finanzleistungen

Hauptproduktbereich	1	Zentrale Verwaltung
Produktbereich	11	Innere Verwaltung
Produkt	111000	Gemeindeorgane

Teilergebnisplan¹

Ertrags- und Aufwandsarten			Ergebnis 2021 in EUR	Ansatz 2022 in EUR	Ansatz 2023 in EUR	Planung 2024 in EUR	Planung 2025 in EUR	Planung 2026 in EUR
1 ²	2 ³	3	4	5	6	7	8	9
40	1	Steuern und ähnliche Abgaben						
41	2	+ Zuwendungen und allgemeine Umlagen						
42	3	+ sonstige Transfererträge						
43	4	+ öffentlich-rechtliche Leistungsentgelte						
441- 442, 446	5	+ privatrechtliche Leistungsentgelte						
448	6	+ Kostenerstattungen und Kostenumlagen						
45	7	+ sonstige Erträge						
471	8	+ aktivierte Eigenleistungen						
472	9	+/- Bestandsveränderungen						
	10	= Erträge (= Zeilen 1 bis 9)						
50	11	Personalaufwendungen		800	700	800	800	800
		50390000 Sozialversicherungsbeiträge Sonstige Beschäftigte		800	700	800	800	800
51	12	+ Versorgungsaufwendungen						
52	13	+ Aufwendungen für Sach- und Dienstleistungen		2.500	2.500	2.500	2.500	2.500
		52910000 Aufwendungen für sonstige Dienstleistungen		2.500	2.500	2.500	2.500	2.500
57	14	+ bilanzielle Abschreibungen						
53	15	+ Transferaufwendungen						
54	16	+ sonstige Aufwendungen		12.300	12.700	12.700	12.700	12.700
		54210000 Aufwendungen für ehrenamtliche und sonstige Tätigkeit		12.100	12.500	12.500	12.500	12.500
		54290000 Sonstige Aufwendungen für die Inanspruchnahme von Rechten und Diensten		200	200	200	200	200
54291	17	davon Verfügungsmittel						
	18	= Aufwendungen (= Zeilen 11 bis 16)		15.600	15.900	16.000	16.000	16.000
	19	= Ergebnis der laufenden Verwaltungstätigkeit (= Zeilen 10 / 18)		-15.600	-15.900	-16.000	-16.000	-16.000
46000 0- 46199 8, 462- 469	20	+ Finanzerträge						
55000 0- 55199 8, 552- 559	21	- Zinsen und sonstige Finanzaufwendungen						
	22	= Finanzergebnis (= Zeilen 20 und 21)						
	23	= Ergebnis vor Berücksichtigung der internen Leistungsbeziehungen (= Zeilen 19 und 22)		-15.600	-15.900	-16.000	-16.000	-16.000
48	24	+ Erträge aus internen Leistungsbeziehungen						
58	25	- Aufwendungen aus internen Leistungsbeziehungen						
	26	= Ergebnis (= Zeilen 23, 24, 25)		-15.600	-15.900	-16.000	-16.000	-16.000

Hauptproduktbereich	1	Zentrale Verwaltung
Produktbereich	11	Innere Verwaltung
Produkt	111000	Gemeindeorgane

Teilfinanzplan^{1,2}

Ein- und Auszahlungsarten			Ergebnis 2021 in EUR	Ansatz 2022 in EUR	Ansatz 2023 in EUR	VE ³ in EUR	Planung 2024 in EUR	Planung 2025 in EUR	Planung 2026 in EUR	Planung 2027 ⁴ in EUR
15	26	3	4	5	6	7	8	9	10	11
		laufende Verwaltungstätigkeit								
60	1	Steuern und ähnliche Abgaben								
61	2	+ Zuwendungen und allgemeine Umlagen								
62	3	+ Sonstige Transfereinzahlungen								
63	4	+ öffentlich-rechtliche Leistungsentgelte								
641- 642, 646	5	+ privatrechtliche Leistungsentgelte								
648	6	+ Kostenerstattungen und Kostenumlagen								
65	7	+ sonstige Einzahlungen								
66	8	+ Zinsen und sonstige Finanzeinzahlungen								
	9	= Einzahlungen aus laufender Verwaltungstätigkeit (= Zeilen 1 bis 8)								
70	10	Personalauszahlungen		800	700		800	800	800	
		70390000 Sozialversicherungsbeiträge Sonstige Beschäftigte		800	700		800	800	800	
71	11	+ Versorgungsauszahlungen								
72	12	+ Auszahlungen für Sach- und Dienstleistungen		2.500	2.500		2.500	2.500	2.500	
		72910000 Auszahlungen für sonstige Dienstleistungen		2.500	2.500		2.500	2.500	2.500	
75	13	- Zinsen und sonstige Finanzauszahlungen								
73	14	+ Transferauszahlungen								
74	15	+ sonstige Auszahlungen		12.300	12.700		12.700	12.700	12.700	
		74210000 Auszahlungen für ehrenamtliche und sonstige Tätigkeit		12.100	12.500		12.500	12.500	12.500	
		74290000 Sonstige Auszahlungen für die Inanspruchnahme von Rechten und Diensten		200	200		200	200	200	
	16	= Auszahlungen aus laufender Verwaltungstätigkeit (= Zeilen 10 bis 15)		15.600	15.900		16.000	16.000	16.000	
	17	= Saldo aus laufender Verwaltungstätigkeit (= Zeilen 9 / 16)		-15.600	-15.900		-16.000	-16.000	-16.000	
		Investitionstätigkeit								
681	18	Einzahlungen aus Zuweisungen und Zuschüsse für Investitionen und Investitionsförderungsmaßnahmen								
682	19	+ Einzahlungen aus der Veräußerung von Grundstücken und Gebäuden								
683	20	+ Einzahlungen aus der Veräußerungen von beweglichem Anlagevermögen								
684	21	+ Einzahlungen aus der Veräußerungen von Finanzanlagen								
685	22	+ Einzahlungen aus der Abwicklung von Baumaßnahmen								
686	23	+ Einzahlungen aus Rückflüssen (für Investitionen und Investitionsförderungsmaßnahmen Dritter)								
688	24	+ Einzahlungen aus Beiträgen u.ä. Entgelten								
689	25	+ sonstige Investitionseinzahlungen								
	26	= Summe der investiven Einzahlungen (= Zeilen 18 bis 25)								
781	27	Auszahlungen von Zuweisungen und Zuschüssen für Investitionen und Investitionsförderungsmaßnahmen								
782	28	+ Auszahlungen für den Erwerb von Grundstücken und Gebäuden								
783	29	+ Auszahlungen für den Erwerb von beweglichem Anlagevermögen								
784	30	+ Auszahlungen für den Erwerb von Finanzanlagen								
785	31	+ Auszahlungen für Baumaßnahmen								
786	32	+ Auszahlungen für die Gewährung von Ausleihungen (für Investitionen und Investitionsförderungsmaßnahmen Dritter)								
787	33	+ Sonstige Investitionsauszahlungen								
	34	= Summe der investiven Auszahlungen (= Zeilen 27 bis 33)								
	35	= Saldo aus Investitionstätigkeit (= Zeilen 26 / 34)								
672	35a	Einzahlungen aus fremden Finanzmitteln								
772	35b	Auszahlungen aus fremden Finanzmitteln								
	35c	Saldo aus fremden Finanzmitteln								

Hauptproduktbereich	1	Zentrale Verwaltung
Produktbereich	11	Innere Verwaltung
Produkt	111000	Gemeindeorgane

Ein- und Auszahlungsarten		Ergebnis 2021 in EUR	Ansatz 2022 in EUR	Ansatz 2023 in EUR	VE ³ in EUR	Planung 2024 in EUR	Planung 2025 in EUR	Planung 2026 in EUR	Planung 2027 ⁴ in EUR	
1 ⁵	2 ⁶	3	4	5	6	7	8	9	10	11
	36	= Finanzmittelüberschuss/-fehlbetrag (= Zeilen 17, 35, und 35c)		-15.600	-15.900		-16.000	-16.000	-16.000	

Hauptproduktbereich	1	Zentrale Verwaltung
Produktbereich	11	Innere Verwaltung
Produkt	111100	Innere Verwaltungsangelegenheiten

Teilergebnisplan¹

Ertrags- und Aufwandsarten			Ergebnis 2021 in EUR	Ansatz 2022 in EUR	Ansatz 2023 in EUR	Planung 2024 in EUR	Planung 2025 in EUR	Planung 2026 in EUR
1 ²	2 ³	3	4	5	6	7	8	9
40	1	Steuern und ähnliche Abgaben						
41	2	+ Zuwendungen und allgemeine Umlagen						
42	3	+ sonstige Transfererträge						
43	4	+ öffentlich-rechtliche Leistungsentgelte						
441- 442, 446	5	+ privatrechtliche Leistungsentgelte						
448	6	+ Kostenerstattungen und Kostenumlagen						
45	7	+ sonstige Erträge						
471	8	+ aktivierte Eigenleistungen						
472	9	+/- Bestandsveränderungen						
	10	= Erträge (= Zeilen 1 bis 9)						
50	11	Personalaufwendungen						
51	12	+ Versorgungsaufwendungen						
52	13	+ Aufwendungen für Sach- und Dienstleistungen						
57	14	+ bilanzielle Abschreibungen						
53	15	+ Transferaufwendungen						
54	16	+ sonstige Aufwendungen		3.900	3.900	3.900	3.900	3.900
		54290000 Sonstige Aufwendungen für die Inanspruchnahme von Rechten und Diensten		900	900	900	900	900
		54310000 Geschäftsaufwendungen		1.700	1.700	1.700	1.700	1.700
		54410000 Steuern, Versicherungen, Schadenfälle		1.200	1.200	1.200	1.200	1.200
		54522100 Erstattungen an das Amt GuMS		100	100	100	100	100
54291	17	davon Verfügungsmittel						
	18	= Aufwendungen (= Zeilen 11 bis 16)		3.900	3.900	3.900	3.900	3.900
	19	= Ergebnis der laufenden Verwaltungstätigkeit (= Zeilen 10 / 18)		-3.900	-3.900	-3.900	-3.900	-3.900
46000 0- 46199 8, 462- 469	20	+ Finanzerträge						
55000 0- 55199 8, 552- 559	21	- Zinsen und sonstige Finanzaufwendungen						
	22	= Finanzergebnis (= Zeilen 20 und 21)						
	23	= Ergebnis vor Berücksichtigung der internen Leistungsbeziehungen (= Zeilen 19 und 22)		-3.900	-3.900	-3.900	-3.900	-3.900
48	24	+ Erträge aus internen Leistungsbeziehungen						
58	25	- Aufwendungen aus internen Leistungsbeziehungen						
	26	= Ergebnis (= Zeilen 23, 24, 25)		-3.900	-3.900	-3.900	-3.900	-3.900

Hauptproduktbereich	1	Zentrale Verwaltung
Produktbereich	11	Innere Verwaltung
Produkt	11100	Innere Verwaltungsangelegenheiten

Teilfinanzplan^{1,2}

Ein- und Auszahlungsarten			Ergebnis 2021 in EUR	Ansatz 2022 in EUR	Ansatz 2023 in EUR	VE ³ in EUR	Planung 2024 in EUR	Planung 2025 in EUR	Planung 2026 in EUR	Planung 2027 ⁴ in EUR
15	26	3	4	5	6	7	8	9	10	11
		laufende Verwaltungstätigkeit								
60	1	Steuern und ähnliche Abgaben								
61	2	+ Zuwendungen und allgemeine Umlagen								
62	3	+ Sonstige Transfereinzahlungen								
63	4	+ öffentlich-rechtliche Leistungsentgelte								
641- 642, 646	5	+ privatrechtliche Leistungsentgelte								
648	6	+ Kostenerstattungen und Kostenumlagen								
65	7	+ sonstige Einzahlungen								
66	8	+ Zinsen und sonstige Finanzeinzahlungen								
	9	= Einzahlungen aus laufender Verwaltungstätigkeit (= Zeilen 1 bis 8)								
70	10	Personalauszahlungen								
71	11	+ Versorgungsauszahlungen								
72	12	+ Auszahlungen für Sach- und Dienstleistungen								
75	13	- Zinsen und sonstige Finanzauszahlungen								
73	14	+ Transferauszahlungen								
74	15	+ sonstige Auszahlungen		3.900	3.900		3.900	3.900	3.900	
		74290000 Sonstige Auszahlungen für die Inanspruchnahme von Rechten und Diensten		900	900		900	900	900	
		74310000 Geschäftsauszahlungen		1.700	1.700		1.700	1.700	1.700	
		74410000 Steuern, Versicherungen, Schadensfälle		1.200	1.200		1.200	1.200	1.200	
		74522100 Erstattungen an das Amt GuMS		100	100		100	100	100	
	16	= Auszahlungen aus laufender Verwaltungstätigkeit (= Zeilen 10 bis 15)		3.900	3.900		3.900	3.900	3.900	
	17	= Saldo aus laufender Verwaltungstätigkeit (= Zeilen 9 / 16)		-3.900	-3.900		-3.900	-3.900	-3.900	
		Investitionstätigkeit								
681	18	Einzahlungen aus Zuweisungen und Zuschüsse für Investitionen und Investitionsförderungsmaßnahmen								
682	19	+ Einzahlungen aus der Veräußerung von Grundstücken und Gebäuden								
683	20	+ Einzahlungen aus der Veräußerungen von beweglichem Anlagevermögen								
684	21	+ Einzahlungen aus der Veräußerungen von Finanzanlagen								
685	22	+ Einzahlungen aus der Abwicklung von Baumaßnahmen								
686	23	+ Einzahlungen aus Rückflüssen (für Investitionen und Investitionsförderungsmaßnahmen Dritter)								
688	24	+ Einzahlungen aus Beiträgen u.ä. Entgelten								
689	25	+ sonstige Investitionseinzahlungen								
	26	= Summe der investiven Einzahlungen (= Zeilen 18 bis 25)								
781	27	Auszahlungen von Zuweisungen und Zuschüssen für Investitionen und Investitionsförderungsmaßnahmen								
782	28	+ Auszahlungen für den Erwerb von Grundstücken und Gebäuden								
783	29	+ Auszahlungen für den Erwerb von beweglichem Anlagevermögen								
784	30	+ Auszahlungen für den Erwerb von Finanzanlagen								
785	31	+ Auszahlungen für Baumaßnahmen								
786	32	+ Auszahlungen für die Gewährung von Ausleihungen (für Investitionen und Investitionsförderungsmaßnahmen Dritter)								
787	33	+ Sonstige Investitionsauszahlungen								
	34	= Summe der investiven Auszahlungen (= Zeilen 27 bis 33)								
	35	= Saldo aus Investitionstätigkeit (= Zeilen 26 / 34)								
672	35a	Einzahlungen aus fremden Finanzmitteln								
772	35b	Auszahlungen aus fremden Finanzmitteln								
	35c	Saldo aus fremden Finanzmitteln								
	36	= Finanzmittelüberschuss/-fehlbetrag (= Zeilen 17, 35, und 35c)		-3.900	-3.900		-3.900	-3.900	-3.900	

Hauptproduktbereich	1	Zentrale Verwaltung
Produktbereich	11	Innere Verwaltung
Produkt	111100	Innere Verwaltungsangelegenheiten

Ein- und Auszahlungsarten		Ergebnis 2021 in EUR	Ansatz 2022 in EUR	Ansatz 2023 in EUR	VE ³ in EUR	Planung 2024 in EUR	Planung 2025 in EUR	Planung 2026 in EUR	Planung 2027 ⁴ in EUR
1 ⁵	2 ⁶	3	4	5	6	7	8	9	10

Hauptproduktbereich	1	Zentrale Verwaltung
Produktbereich	11	Innere Verwaltung
Produkt	111300	Gebäudemanagement

Teilergebnisplan¹

Ertrags- und Aufwandsarten			Ergebnis 2021 in EUR	Ansatz 2022 in EUR	Ansatz 2023 in EUR	Planung 2024 in EUR	Planung 2025 in EUR	Planung 2026 in EUR
1 ²	2 ³	3	4	5	6	7	8	9
40	1	Steuern und ähnliche Abgaben						
41	2	+ Zuwendungen und allgemeine Umlagen						
42	3	+ sonstige Transfererträge						
43	4	+ öffentlich-rechtliche Leistungsentgelte						
441- 442- 446	5	+ privatrechtliche Leistungsentgelte		16.800	15.700	16.200	16.500	16.900
		44110000 Privat rechtlich: Mieten/Pachten/Erbpacht (steuerfrei)		16.800	15.700	16.200	16.500	16.900
448	6	+ Kostenerstattungen und Kostenumlagen						
45	7	+ sonstige Erträge						
471	8	+ aktivierte Eigenleistungen						
472	9	+/- Bestandsveränderungen						
	10	= Erträge (= Zeilen 1 bis 9)		16.800	15.700	16.200	16.500	16.900
50	11	Personalaufwendungen						
51	12	+ Versorgungsaufwendungen						
52	13	+ Aufwendungen für Sach- und Dienstleistungen		18.800	25.700	26.400	27.000	27.400
		52110000 Unterhaltung der Grundstücke und baulichen Anlagen		5.500	5.600	5.700	5.800	5.800
		52410000 Bewirtschaftung der Grundstücke und baulichen Anlagen		13.300	20.000	20.600	21.100	21.500
		52610000 Besondere Aufwendungen für Beschäftigte			100	100	100	100
57	14	+ bilanzielle Abschreibungen						
53	15	+ Transferaufwendungen						
54	16	+ sonstige Aufwendungen						
54291	17	davon Verfügungsmittel						
	18	= Aufwendungen (= Zeilen 11 bis 16)		18.800	25.700	26.400	27.000	27.400
	19	= Ergebnis der laufenden Verwaltungstätigkeit (= Zeilen 10 / 18)		-2.000	-10.000	-10.200	-10.500	-10.500
46000 0- 46199 8, 462- 469	20	+ Finanzerträge						
55000 0- 55199 8, 552- 559	21	- Zinsen und sonstige Finanzaufwendungen						
	22	= Finanzergebnis (= Zeilen 20 und 21)						
	23	= Ergebnis vor Berücksichtigung der internen Leistungsbeziehungen (= Zeilen 19 und 22)		-2.000	-10.000	-10.200	-10.500	-10.500
48	24	+ Erträge aus internen Leistungsbeziehungen						
58	25	- Aufwendungen aus internen Leistungsbeziehungen						
	26	= Ergebnis (= Zeilen 23, 24, 25)		-2.000	-10.000	-10.200	-10.500	-10.500

Hauptproduktbereich	1	Zentrale Verwaltung
Produktbereich	11	Innere Verwaltung
Produkt	111300	Gebäudemanagement

Teilfinanzplan^{1,2}

Ein- und Auszahlungsarten			Ergebnis 2021 in EUR	Ansatz 2022 in EUR	Ansatz 2023 in EUR	VE ³ in EUR	Planung 2024 in EUR	Planung 2025 in EUR	Planung 2026 in EUR	Planung 2027 ⁴ in EUR
15	26	3	4	5	6	7	8	9	10	11
		laufende Verwaltungstätigkeit								
60	1	Steuern und ähnliche Abgaben								
61	2	+ Zuwendungen und allgemeine Umlagen								
62	3	+ Sonstige Transfereinzahlungen								
63	4	+ öffentlich-rechtliche Leistungsentgelte								
641- 642, 646	5	+ privatrechtliche Leistungsentgelte		16.800	15.700		16.200	16.500	16.900	
		64110000 Mieten und Pachten		16.800	15.700		16.200	16.500	16.900	
648	6	+ Kostenerstattungen und Kostenumlagen								
65	7	+ sonstige Einzahlungen								
66	8	+ Zinsen und sonstige Finanzeinzahlungen								
	9	= Einzahlungen aus laufender Verwaltungstätigkeit (= Zeilen 1 bis 8)		16.800	15.700		16.200	16.500	16.900	
70	10	Personalauszahlungen								
71	11	+ Versorgungsauszahlungen								
72	12	+ Auszahlungen für Sach- und Dienstleistungen		18.800	25.700		26.400	27.000	27.400	
		72110000 Unterhaltung der Grundstücke und baulichen Anlagen		5.500	5.600		5.700	5.800	5.800	
		72410000 Bewirtschaftung der Grundstücke und baulichen Anlagen		13.300	20.000		20.600	21.100	21.500	
		72610000 Dienst- und Schutzkleidung, pers. Ausrüstungsgegenstände			100		100	100	100	
75	13	- Zinsen und sonstige Finanzauszahlungen								
73	14	+ Transferauszahlungen								
74	15	+ sonstige Auszahlungen								
	16	= Auszahlungen aus laufender Verwaltungstätigkeit (= Zeilen 10 bis 15)		18.800	25.700		26.400	27.000	27.400	
	17	= Saldo aus laufender Verwaltungstätigkeit (= Zeilen 9 / 16)		-2.000	-10.000		-10.200	-10.500	-10.500	
		Investitionstätigkeit								
681	18	Einzahlungen aus Zuweisungen und Zuschüsse für Investitionen und Investitionsförderungsmaßnahmen								
682	19	+ Einzahlungen aus der Veräußerung von Grundstücken und Gebäuden								
683	20	+ Einzahlungen aus der Veräußerungen von beweglichem Anlagevermögen								
684	21	+ Einzahlungen aus der Veräußerungen von Finanzanlagen								
685	22	+ Einzahlungen aus der Abwicklung von Baumaßnahmen								
686	23	+ Einzahlungen aus Rückflüssen (für Investitionen und Investitionsförderungsmaßnahmen Dritter)								
688	24	+ Einzahlungen aus Beiträgen u.ä. Entgelten								
689	25	+ sonstige Investitionseinzahlungen								
	26	= Summe der investiven Einzahlungen (= Zeilen 18 bis 25)								
781	27	Auszahlungen von Zuweisungen und Zuschüssen für Investitionen und Investitionsförderungsmaßnahmen								
782	28	+ Auszahlungen für den Erwerb von Grundstücken und Gebäuden								
783	29	+ Auszahlungen für den Erwerb von beweglichem Anlagevermögen								
784	30	+ Auszahlungen für den Erwerb von Finanzanlagen								
785	31	+ Auszahlungen für Baumaßnahmen								
786	32	+ Auszahlungen für die Gewährung von Ausleihungen (für Investitionen und Investitionsförderungsmaßnahmen Dritter)								
787	33	+ Sonstige Investitionsauszahlungen								
	34	= Summe der investiven Auszahlungen (= Zeilen 27 bis 33)								
	35	= Saldo aus Investitionstätigkeit (= Zeilen 26 / 34)								
672	35a	Einzahlungen aus fremden Finanzmitteln								
772	35b	Auszahlungen aus fremden Finanzmitteln								
	35c	Saldo aus fremden Finanzmitteln								

Hauptproduktbereich	1	Zentrale Verwaltung
Produktbereich	11	Innere Verwaltung
Produkt	111300	Gebäudemanagement

Ein- und Auszahlungsarten			Ergebnis 2021 in EUR	Ansatz 2022 in EUR	Ansatz 2023 in EUR	VE ³ in EUR	Planung 2024 in EUR	Planung 2025 in EUR	Planung 2026 in EUR	Planung 2027 ⁴ in EUR
1 ⁵	2 ⁶	3	4	5	6	7	8	9	10	11
	36	= Finanzmittelüberschuss/-fehlbetrag (= Zeilen 17, 35, und 35c)		-2.000	-10.000		-10.200	-10.500	-10.500	

Hauptproduktbereich	1	Zentrale Verwaltung
Produktbereich	11	Innere Verwaltung
Produkt	111310	Liegenschaftsverwaltung

Teilergebnisplan¹

Ertrags- und Aufwandsarten			Ergebnis 2021 in EUR	Ansatz 2022 in EUR	Ansatz 2023 in EUR	Planung 2024 in EUR	Planung 2025 in EUR	Planung 2026 in EUR
1 ²	2 ³	3	4	5	6	7	8	9
40	1	Steuern und ähnliche Abgaben						
41	2	+ Zuwendungen und allgemeine Umlagen						
42	3	+ sonstige Transfererträge						
43	4	+ öffentlich-rechtliche Leistungsentgelte						
441-442, 446	5	+ privatrechtliche Leistungsentgelte			1.600	1.600	1.600	1.600
		44110000 Privat rechtlich: Mieten/Pachten/Erbpacht (steuerfrei)			1.600	1.600	1.600	1.600
448	6	+ Kostenerstattungen und Kostenumlagen						
45	7	+ sonstige Erträge						
471	8	+ aktivierte Eigenleistungen						
472	9	+/- Bestandsveränderungen						
	10	= Erträge (= Zeilen 1 bis 9)			1.600	1.600	1.600	1.600
50	11	Personalaufwendungen						
51	12	+ Versorgungsaufwendungen						
52	13	+ Aufwendungen für Sach- und Dienstleistungen		15.000	15.500	15.700	15.900	15.900
		52110000 Unterhaltung der Grundstücke und baulichen Anlagen		15.000	15.300	15.500	15.700	15.700
		52410000 Bewirtschaftung der Grundstücke und baulichen Anlagen			200	200	200	200
57	14	+ bilanzielle Abschreibungen						
53	15	+ Transferaufwendungen						
54	16	+ sonstige Aufwendungen						
54291	17	davon Verfügungsmittel						
	18	= Aufwendungen (= Zeilen 11 bis 16)		15.000	15.500	15.700	15.900	15.900
	19	= Ergebnis der laufenden Verwaltungstätigkeit (= Zeilen 10 / 18)		-15.000	-13.900	-14.100	-14.300	-14.300
46000 0-46199 8, 462-469	20	+ Finanzerträge						
55000 0-55199 8, 552-559	21	- Zinsen und sonstige Finanzaufwendungen						
	22	= Finanzergebnis (= Zeilen 20 und 21)						
	23	= Ergebnis vor Berücksichtigung der internen Leistungsbeziehungen (= Zeilen 19 und 22)		-15.000	-13.900	-14.100	-14.300	-14.300
48	24	+ Erträge aus internen Leistungsbeziehungen						
58	25	- Aufwendungen aus internen Leistungsbeziehungen						
	26	= Ergebnis (= Zeilen 23, 24, 25)		-15.000	-13.900	-14.100	-14.300	-14.300

Hauptproduktbereich	1	Zentrale Verwaltung
Produktbereich	11	Innere Verwaltung
Produkt	111310	Liegenschaftsverwaltung

Teilfinanzplan^{1,2}

Ein- und Auszahlungsarten			Ergebnis 2021 in EUR	Ansatz 2022 in EUR	Ansatz 2023 in EUR	VE ³ in EUR	Planung 2024 in EUR	Planung 2025 in EUR	Planung 2026 in EUR	Planung 2027 ⁴ in EUR
15	26	3	4	5	6	7	8	9	10	11
		laufende Verwaltungstätigkeit								
60	1	Steuern und ähnliche Abgaben								
61	2	+ Zuwendungen und allgemeine Umlagen								
62	3	+ Sonstige Transfereinzahlungen								
63	4	+ öffentlich-rechtliche Leistungsentgelte								
641- 642, 646	5	+ privatrechtliche Leistungsentgelte			1.600		1.600	1.600	1.600	
		64110000 Mieten und Pachten			1.600		1.600	1.600	1.600	
648	6	+ Kostenerstattungen und Kostenumlagen								
65	7	+ sonstige Einzahlungen								
66	8	+ Zinsen und sonstige Finanzeinzahlungen								
	9	= Einzahlungen aus laufender Verwaltungstätigkeit (= Zeilen 1 bis 8)			1.600		1.600	1.600	1.600	
70	10	Personalauszahlungen								
71	11	+ Versorgungsauszahlungen								
72	12	+ Auszahlungen für Sach- und Dienstleistungen		15.000	15.500		15.700	15.900	15.900	
		72110000 Unterhaltung der Grundstücke und baulichen Anlagen		15.000	15.300		15.500	15.700	15.700	
		72410000 Bewirtschaftung der Grundstücke und baulichen Anlagen			200		200	200	200	
75	13	- Zinsen und sonstige Finanzauszahlungen								
73	14	+ Transferauszahlungen								
74	15	+ sonstige Auszahlungen								
	16	= Auszahlungen aus laufender Verwaltungstätigkeit (= Zeilen 10 bis 15)		15.000	15.500		15.700	15.900	15.900	
	17	= Saldo aus laufender Verwaltungstätigkeit (= Zeilen 9 / 16)		-15.000	-13.900		-14.100	-14.300	-14.300	
		Investitionstätigkeit								
681	18	Einzahlungen aus Zuweisungen und Zuschüsse für Investitionen und Investitionsförderungsmaßnahmen								
682	19	+ Einzahlungen aus der Veräußerung von Grundstücken und Gebäuden								
683	20	+ Einzahlungen aus der Veräußerungen von beweglichem Anlagevermögen								
684	21	+ Einzahlungen aus der Veräußerungen von Finanzanlagen								
685	22	+ Einzahlungen aus der Abwicklung von Baumaßnahmen								
686	23	+ Einzahlungen aus Rückflüssen (für Investitionen und Investitionsförderungsmaßnahmen Dritter)								
688	24	+ Einzahlungen aus Beiträgen u.ä. Entgelten								
689	25	+ sonstige Investitionseinzahlungen								
	26	= Summe der investiven Einzahlungen (= Zeilen 18 bis 25)								
781	27	Auszahlungen von Zuweisungen und Zuschüssen für Investitionen und Investitionsförderungsmaßnahmen								
782	28	+ Auszahlungen für den Erwerb von Grundstücken und Gebäuden								
783	29	+ Auszahlungen für den Erwerb von beweglichem Anlagevermögen								
784	30	+ Auszahlungen für den Erwerb von Finanzanlagen								
785	31	+ Auszahlungen für Baumaßnahmen								
786	32	+ Auszahlungen für die Gewährung von Ausleihungen (für Investitionen und Investitionsförderungsmaßnahmen Dritter)								
787	33	+ Sonstige Investitionsauszahlungen								
	34	= Summe der investiven Auszahlungen (= Zeilen 27 bis 33)								
	35	= Saldo aus Investitionstätigkeit (= Zeilen 26 / 34)								
672	35a	Einzahlungen aus fremden Finanzmitteln								
772	35b	Auszahlungen aus fremden Finanzmitteln								
	35c	Saldo aus fremden Finanzmitteln								
	36	= Finanzmittelüberschuss/-fehlbetrag (= Zeilen 17, 35, und 35c)			-15.000	-13.900	-14.100	-14.300	-14.300	

Hauptproduktbereich	1	Zentrale Verwaltung
Produktbereich	11	Innere Verwaltung
Produkt	111310	Liegenschaftsverwaltung

Hauptproduktbereich	1	Zentrale Verwaltung
Produktbereich	12	Sicherheit und Ordnung
Produkt	121000	Statistik und Wahlen

Teilergebnisplan¹

Ertrags- und Aufwandsarten			Ergebnis 2021 in EUR	Ansatz 2022 in EUR	Ansatz 2023 in EUR	Planung 2024 in EUR	Planung 2025 in EUR	Planung 2026 in EUR
1 ²	2 ³	3	4	5	6	7	8	9
40	1	Steuern und ähnliche Abgaben						
41	2	+ Zuwendungen und allgemeine Umlagen						
42	3	+ sonstige Transfererträge						
43	4	+ öffentlich-rechtliche Leistungsentgelte						
441- 442, 446	5	+ privatrechtliche Leistungsentgelte						
448	6	+ Kostenerstattungen und Kostenumlagen						
45	7	+ sonstige Erträge						
471	8	+ aktivierte Eigenleistungen						
472	9	+/- Bestandsveränderungen						
	10	= Erträge (= Zeilen 1 bis 9)						
50	11	Personalaufwendungen						
51	12	+ Versorgungsaufwendungen						
52	13	+ Aufwendungen für Sach- und Dienstleistungen						
57	14	+ bilanzielle Abschreibungen						
53	15	+ Transferaufwendungen						
54	16	+ sonstige Aufwendungen		300	1.200	300	300	300
		54210000 Aufwendungen für ehrenamtliche und sonstige Tätigkeit			900			
		54310000 Geschäftsaufwendungen		300	300	300	300	300
54291	17	davon Verfügungsmittel						
	18	= Aufwendungen (= Zeilen 11 bis 16)		300	1.200	300	300	300
	19	= Ergebnis der laufenden Verwaltungstätigkeit (= Zeilen 10 / 18)		-300	-1.200	-300	-300	-300
46000 0- 46199 8, 462- 469	20	+ Finanzerträge						
55000 0- 55199 8, 552- 559	21	- Zinsen und sonstige Finanzaufwendungen						
	22	= Finanzergebnis (= Zeilen 20 und 21)						
	23	= Ergebnis vor Berücksichtigung der internen Leistungsbeziehungen (= Zeilen 19 und 22)		-300	-1.200	-300	-300	-300
48	24	+ Erträge aus internen Leistungsbeziehungen						
58	25	- Aufwendungen aus internen Leistungsbeziehungen						
	26	= Ergebnis (= Zeilen 23, 24, 25)		-300	-1.200	-300	-300	-300

Hauptproduktbereich	1	Zentrale Verwaltung
Produktbereich	12	Sicherheit und Ordnung
Produkt	121000	Statistik und Wahlen

Teilfinanzplan^{1,2}

Ein- und Auszahlungsarten			Ergebnis 2021 in EUR	Ansatz 2022 in EUR	Ansatz 2023 in EUR	VE ³ in EUR	Planung 2024 in EUR	Planung 2025 in EUR	Planung 2026 in EUR	Planung 2027 ⁴ in EUR
15	26	3	4	5	6	7	8	9	10	11
		laufende Verwaltungstätigkeit								
60	1	Steuern und ähnliche Abgaben								
61	2	+ Zuwendungen und allgemeine Umlagen								
62	3	+ Sonstige Transfereinzahlungen								
63	4	+ öffentlich-rechtliche Leistungsentgelte								
641- 642, 646	5	+ privatrechtliche Leistungsentgelte								
648	6	+ Kostenerstattungen und Kostenumlagen								
65	7	+ sonstige Einzahlungen								
66	8	+ Zinsen und sonstige Finanzeinzahlungen								
	9	= Einzahlungen aus laufender Verwaltungstätigkeit (= Zeilen 1 bis 8)								
70	10	Personalauszahlungen								
71	11	+ Versorgungsauszahlungen								
72	12	+ Auszahlungen für Sach- und Dienstleistungen								
75	13	- Zinsen und sonstige Finanzauszahlungen								
73	14	+ Transferauszahlungen								
74	15	+ sonstige Auszahlungen		300	1.200		300	300	300	
		74210000 Auszahlungen für ehrenamtliche und sonstige Tätigkeit			900					
		74310000 Geschäftsauszahlungen		300	300		300	300	300	
	16	= Auszahlungen aus laufender Verwaltungstätigkeit (= Zeilen 10 bis 15)		300	1.200		300	300	300	
	17	= Saldo aus laufender Verwaltungstätigkeit (= Zeilen 9 / 16)		-300	-1.200		-300	-300	-300	
		Investitionstätigkeit								
681	18	Einzahlungen aus Zuweisungen und Zuschüsse für Investitionen und Investitionsförderungsmaßnahmen								
682	19	+ Einzahlungen aus der Veräußerung von Grundstücken und Gebäuden								
683	20	+ Einzahlungen aus der Veräußerungen von beweglichem Anlagevermögen								
684	21	+ Einzahlungen aus der Veräußerungen von Finanzanlagen								
685	22	+ Einzahlungen aus der Abwicklung von Baumaßnahmen								
686	23	+ Einzahlungen aus Rückflüssen (für Investitionen und Investitionsförderungsmaßnahmen Dritter)								
688	24	+ Einzahlungen aus Beiträgen u.ä. Entgelten								
689	25	+ sonstige Investitionseinzahlungen								
	26	= Summe der investiven Einzahlungen (= Zeilen 18 bis 25)								
781	27	Auszahlungen von Zuweisungen und Zuschüssen für Investitionen und Investitionsförderungsmaßnahmen								
782	28	+ Auszahlungen für den Erwerb von Grundstücken und Gebäuden								
783	29	+ Auszahlungen für den Erwerb von beweglichem Anlagevermögen								
784	30	+ Auszahlungen für den Erwerb von Finanzanlagen								
785	31	+ Auszahlungen für Baumaßnahmen								
786	32	+ Auszahlungen für die Gewährung von Ausleihungen (für Investitionen und Investitionsförderungsmaßnahmen Dritter)								
787	33	+ Sonstige Investitionsauszahlungen								
	34	= Summe der investiven Auszahlungen (= Zeilen 27 bis 33)								
	35	= Saldo aus Investitionstätigkeit (= Zeilen 26 / 34)								
672	35a	Einzahlungen aus fremden Finanzmitteln								
772	35b	Auszahlungen aus fremden Finanzmitteln								
	35c	Saldo aus fremden Finanzmitteln								
	36	= Finanzmittelüberschuss/-fehlbetrag (= Zeilen 17, 35, und 35c)			-300	-1.200		-300	-300	-300

Hauptproduktbereich	1	Zentrale Verwaltung
Produktbereich	12	Sicherheit und Ordnung
Produkt	126000	Brandschutz

Teilergebnisplan¹

Ertrags- und Aufwandsarten			Ergebnis 2021 in EUR	Ansatz 2022 in EUR	Ansatz 2023 in EUR	Planung 2024 in EUR	Planung 2025 in EUR	Planung 2026 in EUR
1 ²	2 ³	3	4	5	6	7	8	9
40	1	Steuern und ähnliche Abgaben						
41	2	+ Zuwendungen und allgemeine Umlagen						
42	3	+ sonstige Transfererträge						
43	4	+ öffentlich-rechtliche Leistungsentgelte						
441-442, 446	5	+ privatrechtliche Leistungsentgelte						
448	6	+ Kostenerstattungen und Kostenumlagen						
45	7	+ sonstige Erträge						
471	8	+ aktivierte Eigenleistungen						
472	9	+/- Bestandsveränderungen						
	10	= Erträge (= Zeilen 1 bis 9)						
50	11	Personalaufwendungen			1.600	1.600	1.600	1.600
		50410000 Beihilfen, Unterstützungen und dgl.			1.600	1.600	1.600	1.600
51	12	+ Versorgungsaufwendungen						
52	13	+ Aufwendungen für Sach- und Dienstleistungen		30.000	21.500	21.500	21.500	21.500
		52510000 Haltung von Fahrzeugen		4.000	4.000	4.000	4.000	4.000
		52610000 Besondere Aufwendungen für Beschäftigte		8.000	8.000	8.000	8.000	8.000
		52620000 Aus- und Fortbildung, Umschulung		5.000	5.000	5.000	5.000	5.000
		52710000 Besondere Verwaltungs- und Betriebsaufwendungen		13.000	4.500	4.500	4.500	4.500
57	14	+ bilanzielle Abschreibungen						
53	15	+ Transferaufwendungen		6.000	1.000	1.000	1.000	1.000
		53160000 Zuweisungen an sonstige öffentliche Sonderrechnungen		6.000	1.000	1.000	1.000	1.000
54	16	+ sonstige Aufwendungen		11.800	10.800	10.800	10.800	10.800
		54110000 Sonstige Personal- und Versorgungsaufwendungen		1.000				
		54210000 Aufwendungen für ehrenamtliche und sonstige Tätigkeit		6.400	6.400	6.400	6.400	6.400
		54290000 Sonstige Aufwendungen für die Inanspruchnahme von Rechten und Diensten		400	400	400	400	400
		54310000 Geschäftsaufwendungen		400	400	400	400	400
		54410000 Steuern, Versicherungen, Schadenfälle		2.200	2.200	2.200	2.200	2.200
		54560000 Erstattung an sonstige öffentliche Sonderrechnungen		1.400	1.400	1.400	1.400	1.400
54291	17	davon Verfügungsmittel						
	18	= Aufwendungen (= Zeilen 11 bis 16)		47.800	34.900	34.900	34.900	34.900
	19	= Ergebnis der laufenden Verwaltungstätigkeit (= Zeilen 10 / 18)		-47.800	-34.900	-34.900	-34.900	-34.900
46000 0- 46199 8, 462- 469	20	+ Finanzerträge						
55000 0- 55199 8, 552- 559	21	- Zinsen und sonstige Finanzaufwendungen						
	22	= Finanzergebnis (= Zeilen 20 und 21)						
	23	= Ergebnis vor Berücksichtigung der internen Leistungsbeziehungen (= Zeilen 19 und 22)		-47.800	-34.900	-34.900	-34.900	-34.900
48	24	+ Erträge aus internen Leistungsbeziehungen						
58	25	- Aufwendungen aus internen Leistungsbeziehungen						
	26	= Ergebnis (= Zeilen 23, 24, 25)		-47.800	-34.900	-34.900	-34.900	-34.900

Hauptproduktbereich	1	Zentrale Verwaltung
Produktbereich	12	Sicherheit und Ordnung
Produkt	126000	Brandschutz

Teilfinanzplan^{1,2}

Ein- und Auszahlungsarten			Ergebnis 2021 in EUR	Ansatz 2022 in EUR	Ansatz 2023 in EUR	VE ³ in EUR	Planung 2024 in EUR	Planung 2025 in EUR	Planung 2026 in EUR	Planung 2027 ⁴ in EUR
15	26	3	4	5	6	7	8	9	10	11
		laufende Verwaltungstätigkeit								
60	1	Steuern und ähnliche Abgaben								
61	2	+ Zuwendungen und allgemeine Umlagen								
62	3	+ Sonstige Transfereinzahlungen								
63	4	+ öffentlich-rechtliche Leistungsentgelte								
641-642, 646	5	+ privatrechtliche Leistungsentgelte								
648	6	+ Kostenerstattungen und Kostenumlagen								
65	7	+ sonstige Einzahlungen								
66	8	+ Zinsen und sonstige Finanzeinzahlungen								
	9	= Einzahlungen aus laufender Verwaltungstätigkeit (= Zeilen 1 bis 8)								
70	10	Personalauszahlungen			1.600		1.600	1.600	1.600	
		70410000 Beihilfen, Unterstützungen und dgl. für Beschäftigte			1.600		1.600	1.600	1.600	
71	11	+ Versorgungsauszahlungen								
72	12	+ Auszahlungen für Sach- und Dienstleistungen		30.000	21.500		21.500	21.500	21.500	
		72510000 Haltung von Fahrzeugen		4.000	4.000		4.000	4.000	4.000	
		72610000 Dienst- und Schutzkleidung, pers. Ausrüstungsgegenstände		8.000	8.000		8.000	8.000	8.000	
		72620000 Aus- und Fortbildung, Umschulung		5.000	5.000		5.000	5.000	5.000	
		72710000 Besondere Verwaltungs- und Betriebsauszahlungen		13.000	4.500		4.500	4.500	4.500	
75	13	- Zinsen und sonstige Finanzauszahlungen								
73	14	+ Transferauszahlungen		6.000	1.000		1.000	1.000	1.000	
		73160000 Zuschüsse für laufende Zwecke an sonstige öffentliche Sonderrechnungen		6.000	1.000		1.000	1.000	1.000	
74	15	+ sonstige Auszahlungen		11.800	10.800		10.800	10.800	10.800	
		74110000 Sonstige Personal- und Versorgungsauszahlungen		1.000						
		74210000 Auszahlungen für ehrenamtliche und sonstige Tätigkeit		6.400	6.400		6.400	6.400	6.400	
		74290000 Sonstige Auszahlungen für die Inanspruchnahme von Rechten und Diensten		400	400		400	400	400	
		74310000 Geschäftsauszahlungen		400	400		400	400	400	
		74410000 Steuern, Versicherungen, Schadensfälle		2.200	2.200		2.200	2.200	2.200	
		74560000 Erstattung an sonstige öffentliche Sonderrechnungen		1.400	1.400		1.400	1.400	1.400	
	16	= Auszahlungen aus laufender Verwaltungstätigkeit (= Zeilen 10 bis 15)		47.800	34.900		34.900	34.900	34.900	
	17	= Saldo aus laufender Verwaltungstätigkeit (= Zeilen 9 / 16)		-47.800	-34.900		-34.900	-34.900	-34.900	
		Investitionstätigkeit								
681	18	Einzahlungen aus Zuweisungen und Zuschüsse für Investitionen und Investitionsförderungsmaßnahmen					750.000			
		68110000 Investitionszuweisungen vom Land					750.000			
682	19	+ Einzahlungen aus der Veräußerung von Grundstücken und Gebäuden								
683	20	+ Einzahlungen aus der Veräußerungen von beweglichem Anlagevermögen								
684	21	+ Einzahlungen aus der Veräußerungen von Finanzanlagen								
685	22	+ Einzahlungen aus der Abwicklung von Baumaßnahmen								
686	23	+ Einzahlungen aus Rückflüssen (für Investitionen und Investitionsförderungsmaßnahmen Dritter)								
688	24	+ Einzahlungen aus Beiträgen u.ä. Entgelten								
689	25	+ sonstige Investitionseinzahlungen								
	26	= Summe der investiven Einzahlungen (= Zeilen 18 bis 25)					750.000			
781	27	Auszahlungen von Zuweisungen und Zuschüssen für Investitionen und Investitionsförderungsmaßnahmen								
782	28	+ Auszahlungen für den Erwerb von Grundstücken und Gebäuden								

Hauptproduktbereich	1	Zentrale Verwaltung
Produktbereich	12	Sicherheit und Ordnung
Produkt	126000	Brandschutz

Ein- und Auszahlungsarten			Ergebnis 2021 in EUR	Ansatz 2022 in EUR	Ansatz 2023 in EUR	VE ³ in EUR	Planung 2024 in EUR	Planung 2025 in EUR	Planung 2026 in EUR	Planung 2027 ⁴ in EUR
1 ⁵	2 ⁶	3	4	5	6	7	8	9	10	11
783	29	+ Auszahlungen für den Erwerb von beweglichem Anlagevermögen		8.000	16.000		8.000	8.000	8.000	
		78320000 Auszahlungen aus dem Erwerb von beweglichen Sachen des Anlagevermögens oberhalb der Wertgrenze i.H.v. 250 Euro und bis einschl. der Wertgrenze i.H.v. 1.000 Euro		8.000	16.000		8.000	8.000	8.000	
784	30	+ Auszahlungen für den Erwerb von Finanzanlagen								
785	31	+ Auszahlungen für Baumaßnahmen		100.000	817.000	1.273.000	1.273.000			
		78510000 Auszahlungen aus Hochbaumaßnahmen		100.000	817.000	1.273.000	1.273.000			
786	32	+ Auszahlungen für die Gewährung von Ausleihungen (für Investitionen und Investitionsförderungsmaßnahmen Dritter)								
787	33	+ Sonstige Investitionsauszahlungen								
	34	= Summe der investiven Auszahlungen (= Zeilen 27 bis 33)		108.000	833.000	1.273.000	1.281.000	8.000	8.000	
	35	= Saldo aus Investitionstätigkeit (= Zeilen 26 / 34)		-108.000	-833.000	-1.273.000	-531.000	-8.000	-8.000	
672	35a	Einzahlungen aus fremden Finanzmitteln								
772	35b	Auszahlungen aus fremden Finanzmitteln								
	35c	Saldo aus fremden Finanzmitteln								
	36	= Finanzmittelüberschuss/-fehlbetrag (= Zeilen 17, 35, und 35c)		-155.800	-867.900	-1.273.000	-565.900	-42.900	-42.900	

Hauptproduktbereich	2	Schule und Kultur
Produktbereich	21	Allgemeinbildende Schulen
Produkt	211100	Grundschulen

Teilergebnisplan¹

Ertrags- und Aufwandsarten			Ergebnis 2021 in EUR	Ansatz 2022 in EUR	Ansatz 2023 in EUR	Planung 2024 in EUR	Planung 2025 in EUR	Planung 2026 in EUR
1 ²	2 ³	3	4	5	6	7	8	9
40	1	Steuern und ähnliche Abgaben						
41	2	+ Zuwendungen und allgemeine Umlagen						
42	3	+ sonstige Transfererträge						
43	4	+ öffentlich-rechtliche Leistungsentgelte						
441- 442, 446	5	+ privatrechtliche Leistungsentgelte						
448	6	+ Kostenerstattungen und Kostenumlagen						
45	7	+ sonstige Erträge						
471	8	+ aktivierte Eigenleistungen						
472	9	+/- Bestandsveränderungen						
	10	= Erträge (= Zeilen 1 bis 9)						
50	11	Personalaufwendungen						
51	12	+ Versorgungsaufwendungen						
52	13	+ Aufwendungen für Sach- und Dienstleistungen						
57	14	+ bilanzielle Abschreibungen						
53	15	+ Transferaufwendungen						
54	16	+ sonstige Aufwendungen		31.000	35.000	35.000	35.000	35.000
		54522000 Erstattungen an Gemeinden/Gemeindeverbände		31.000	35.000	35.000	35.000	35.000
54291	17	davon Verfügungsmittel						
	18	= Aufwendungen (= Zeilen 11 bis 16)		31.000	35.000	35.000	35.000	35.000
	19	= Ergebnis der laufenden Verwaltungstätigkeit (= Zeilen 10 / 18)		-31.000	-35.000	-35.000	-35.000	-35.000
46000 0- 46199 8, 462- 469	20	+ Finanzerträge						
55000 0- 55199 8, 552- 559	21	- Zinsen und sonstige Finanzaufwendungen						
	22	= Finanzergebnis (= Zeilen 20 und 21)						
	23	= Ergebnis vor Berücksichtigung der internen Leistungsbeziehungen (= Zeilen 19 und 22)		-31.000	-35.000	-35.000	-35.000	-35.000
48	24	+ Erträge aus internen Leistungsbeziehungen						
58	25	- Aufwendungen aus internen Leistungsbeziehungen						
	26	= Ergebnis (= Zeilen 23, 24, 25)		-31.000	-35.000	-35.000	-35.000	-35.000

Hauptproduktbereich	2	Schule und Kultur
Produktbereich	21	Allgemeinbildende Schulen
Produkt	211100	Grundschulen

Teilfinanzplan^{1,2}

Ein- und Auszahlungsarten			Ergebnis 2021 in EUR	Ansatz 2022 in EUR	Ansatz 2023 in EUR	VE ³ in EUR	Planung 2024 in EUR	Planung 2025 in EUR	Planung 2026 in EUR	Planung 2027 ⁴ in EUR
15	26	3	4	5	6	7	8	9	10	11
		laufende Verwaltungstätigkeit								
60	1	Steuern und ähnliche Abgaben								
61	2	+ Zuwendungen und allgemeine Umlagen								
62	3	+ Sonstige Transfereinzahlungen								
63	4	+ öffentlich-rechtliche Leistungsentgelte								
641- 642, 646	5	+ privatrechtliche Leistungsentgelte								
648	6	+ Kostenerstattungen und Kostenumlagen								
65	7	+ sonstige Einzahlungen								
66	8	+ Zinsen und sonstige Finanzeinzahlungen								
	9	= Einzahlungen aus laufender Verwaltungstätigkeit (= Zeilen 1 bis 8)								
70	10	Personalauszahlungen								
71	11	+ Versorgungsauszahlungen								
72	12	+ Auszahlungen für Sach- und Dienstleistungen								
75	13	- Zinsen und sonstige Finanzauszahlungen								
73	14	+ Transferauszahlungen								
74	15	+ sonstige Auszahlungen		31.000	35.000		35.000	35.000	35.000	
		74522000 Erstattungen an Gemeinden/GV		31.000	35.000		35.000	35.000	35.000	
	16	= Auszahlungen aus laufender Verwaltungstätigkeit (= Zeilen 10 bis 15)		31.000	35.000		35.000	35.000	35.000	
	17	= Saldo aus laufender Verwaltungstätigkeit (= Zeilen 9 / 16)		-31.000	-35.000		-35.000	-35.000	-35.000	
		Investitionstätigkeit								
681	18	Einzahlungen aus Zuweisungen und Zuschüsse für Investitionen und Investitionsförderungsmaßnahmen								
682	19	+ Einzahlungen aus der Veräußerung von Grundstücken und Gebäuden								
683	20	+ Einzahlungen aus der Veräußerungen von beweglichem Anlagevermögen								
684	21	+ Einzahlungen aus der Veräußerungen von Finanzanlagen								
685	22	+ Einzahlungen aus der Abwicklung von Baumaßnahmen								
686	23	+ Einzahlungen aus Rückflüssen (für Investitionen und Investitionsförderungsmaßnahmen Dritter)								
688	24	+ Einzahlungen aus Beiträgen u.ä. Entgelten								
689	25	+ sonstige Investitionseinzahlungen								
	26	= Summe der investiven Einzahlungen (= Zeilen 18 bis 25)								
781	27	Auszahlungen von Zuweisungen und Zuschüssen für Investitionen und Investitionsförderungsmaßnahmen								
782	28	+ Auszahlungen für den Erwerb von Grundstücken und Gebäuden								
783	29	+ Auszahlungen für den Erwerb von beweglichem Anlagevermögen								
784	30	+ Auszahlungen für den Erwerb von Finanzanlagen								
785	31	+ Auszahlungen für Baumaßnahmen								
786	32	+ Auszahlungen für die Gewährung von Ausleihungen (für Investitionen und Investitionsförderungsmaßnahmen Dritter)								
787	33	+ Sonstige Investitionsauszahlungen								
	34	= Summe der investiven Auszahlungen (= Zeilen 27 bis 33)								
	35	= Saldo aus Investitionstätigkeit (= Zeilen 26 / 34)								
672	35a	Einzahlungen aus fremden Finanzmitteln								
772	35b	Auszahlungen aus fremden Finanzmitteln								
	35c	Saldo aus fremden Finanzmitteln								
	36	= Finanzmittelüberschuss/-fehlbetrag (= Zeilen 17, 35, und 35c)					-35.000	-35.000	-35.000	
				-31.000	-35.000		-35.000	-35.000	-35.000	

Hauptproduktbereich	2	Schule und Kultur
Produktbereich	21	Allgemeinbildende Schulen
Produkt	217000	Gymnasien

Teilergebnisplan¹

Ertrags- und Aufwandsarten			Ergebnis 2021 in EUR	Ansatz 2022 in EUR	Ansatz 2023 in EUR	Planung 2024 in EUR	Planung 2025 in EUR	Planung 2026 in EUR
1 ²	2 ³	3	4	5	6	7	8	9
40	1	Steuern und ähnliche Abgaben						
41	2	+ Zuwendungen und allgemeine Umlagen						
42	3	+ sonstige Transfererträge						
43	4	+ öffentlich-rechtliche Leistungsentgelte						
441- 442, 446	5	+ privatrechtliche Leistungsentgelte						
448	6	+ Kostenerstattungen und Kostenumlagen						
45	7	+ sonstige Erträge						
471	8	+ aktivierte Eigenleistungen						
472	9	+/- Bestandsveränderungen						
	10	= Erträge (= Zeilen 1 bis 9)						
50	11	Personalaufwendungen						
51	12	+ Versorgungsaufwendungen						
52	13	+ Aufwendungen für Sach- und Dienstleistungen						
57	14	+ bilanzielle Abschreibungen						
53	15	+ Transferaufwendungen						
54	16	+ sonstige Aufwendungen		34.000	36.000	36.000	36.000	36.000
		54522000 Erstattungen an Gemeinden/Gemeindeverbände		34.000	36.000	36.000	36.000	36.000
54291	17	davon Verfügungsmittel						
	18	= Aufwendungen (= Zeilen 11 bis 16)		34.000	36.000	36.000	36.000	36.000
	19	= Ergebnis der laufenden Verwaltungstätigkeit (= Zeilen 10 / 18)		-34.000	-36.000	-36.000	-36.000	-36.000
46000 0- 46199 8, 462- 469	20	+ Finanzerträge						
55000 0- 55199 8, 552- 559	21	- Zinsen und sonstige Finanzaufwendungen						
	22	= Finanzergebnis (= Zeilen 20 und 21)						
	23	= Ergebnis vor Berücksichtigung der internen Leistungsbeziehungen (= Zeilen 19 und 22)		-34.000	-36.000	-36.000	-36.000	-36.000
48	24	+ Erträge aus internen Leistungsbeziehungen						
58	25	- Aufwendungen aus internen Leistungsbeziehungen						
	26	= Ergebnis (= Zeilen 23, 24, 25)		-34.000	-36.000	-36.000	-36.000	-36.000

Hauptproduktbereich	2	Schule und Kultur
Produktbereich	21	Allgemeinbildende Schulen
Produkt	217000	Gymnasien

Teilfinanzplan^{1,2}

Ein- und Auszahlungsarten			Ergebnis 2021 in EUR	Ansatz 2022 in EUR	Ansatz 2023 in EUR	VE ³ in EUR	Planung 2024 in EUR	Planung 2025 in EUR	Planung 2026 in EUR	Planung 2027 ⁴ in EUR
15	26	3	4	5	6	7	8	9	10	11
		laufende Verwaltungstätigkeit								
60	1	Steuern und ähnliche Abgaben								
61	2	+ Zuwendungen und allgemeine Umlagen								
62	3	+ Sonstige Transfereinzahlungen								
63	4	+ öffentlich-rechtliche Leistungsentgelte								
641- 642, 646	5	+ privatrechtliche Leistungsentgelte								
648	6	+ Kostenerstattungen und Kostenumlagen								
65	7	+ sonstige Einzahlungen								
66	8	+ Zinsen und sonstige Finanzeinzahlungen								
	9	= Einzahlungen aus laufender Verwaltungstätigkeit (= Zeilen 1 bis 8)								
70	10	Personalauszahlungen								
71	11	+ Versorgungsauszahlungen								
72	12	+ Auszahlungen für Sach- und Dienstleistungen								
75	13	- Zinsen und sonstige Finanzauszahlungen								
73	14	+ Transferauszahlungen								
74	15	+ sonstige Auszahlungen		34.000	36.000		36.000	36.000	36.000	
		74522000 Erstattungen an Gemeinden/GV		34.000	36.000		36.000	36.000	36.000	
	16	= Auszahlungen aus laufender Verwaltungstätigkeit (= Zeilen 10 bis 15)		34.000	36.000		36.000	36.000	36.000	
	17	= Saldo aus laufender Verwaltungstätigkeit (= Zeilen 9 / 16)		-34.000	-36.000		-36.000	-36.000	-36.000	
		Investitionstätigkeit								
681	18	Einzahlungen aus Zuweisungen und Zuschüsse für Investitionen und Investitionsförderungsmaßnahmen								
682	19	+ Einzahlungen aus der Veräußerung von Grundstücken und Gebäuden								
683	20	+ Einzahlungen aus der Veräußerungen von beweglichem Anlagevermögen								
684	21	+ Einzahlungen aus der Veräußerungen von Finanzanlagen								
685	22	+ Einzahlungen aus der Abwicklung von Baumaßnahmen								
686	23	+ Einzahlungen aus Rückflüssen (für Investitionen und Investitionsförderungsmaßnahmen Dritter)								
688	24	+ Einzahlungen aus Beiträgen u.ä. Entgelten								
689	25	+ sonstige Investitionseinzahlungen								
	26	= Summe der investiven Einzahlungen (= Zeilen 18 bis 25)								
781	27	Auszahlungen von Zuweisungen und Zuschüssen für Investitionen und Investitionsförderungsmaßnahmen								
782	28	+ Auszahlungen für den Erwerb von Grundstücken und Gebäuden								
783	29	+ Auszahlungen für den Erwerb von beweglichem Anlagevermögen								
784	30	+ Auszahlungen für den Erwerb von Finanzanlagen								
785	31	+ Auszahlungen für Baumaßnahmen								
786	32	+ Auszahlungen für die Gewährung von Ausleihungen (für Investitionen und Investitionsförderungsmaßnahmen Dritter)								
787	33	+ Sonstige Investitionsauszahlungen								
	34	= Summe der investiven Auszahlungen (= Zeilen 27 bis 33)								
	35	= Saldo aus Investitionstätigkeit (= Zeilen 26 / 34)								
672	35a	Einzahlungen aus fremden Finanzmitteln								
772	35b	Auszahlungen aus fremden Finanzmitteln								
	35c	Saldo aus fremden Finanzmitteln								
	36	= Finanzmittelüberschuss/-fehlbetrag (= Zeilen 17, 35, und 35c)			-34.000	-36.000		-36.000	-36.000	-36.000

Hauptproduktbereich	2	Schule und Kultur
Produktbereich	21	Allgemeinbildende Schulen
Produkt	218000	Gesamtschulen/Gemeinschaftsschulen

Teilergebnisplan¹

Ertrags- und Aufwandsarten			Ergebnis 2021 in EUR	Ansatz 2022 in EUR	Ansatz 2023 in EUR	Planung 2024 in EUR	Planung 2025 in EUR	Planung 2026 in EUR
1 ²	2 ³	3	4	5	6	7	8	9
40	1	Steuern und ähnliche Abgaben						
41	2	+ Zuwendungen und allgemeine Umlagen						
42	3	+ sonstige Transfererträge						
43	4	+ öffentlich-rechtliche Leistungsentgelte						
441- 442, 446	5	+ privatrechtliche Leistungsentgelte						
448	6	+ Kostenerstattungen und Kostenumlagen						
45	7	+ sonstige Erträge						
471	8	+ aktivierte Eigenleistungen						
472	9	+/- Bestandsveränderungen						
	10	= Erträge (= Zeilen 1 bis 9)						
50	11	Personalaufwendungen						
51	12	+ Versorgungsaufwendungen						
52	13	+ Aufwendungen für Sach- und Dienstleistungen						
57	14	+ bilanzielle Abschreibungen						
53	15	+ Transferaufwendungen						
54	16	+ sonstige Aufwendungen		32.000	32.000	32.000	32.000	32.000
		54522000 Erstattungen an Gemeinden/Gemeindeverbände		32.000	32.000	32.000	32.000	32.000
54291	17	davon Verfügungsmittel						
	18	= Aufwendungen (= Zeilen 11 bis 16)		32.000	32.000	32.000	32.000	32.000
	19	= Ergebnis der laufenden Verwaltungstätigkeit (= Zeilen 10 / 18)		-32.000	-32.000	-32.000	-32.000	-32.000
46000 0- 46199 8, 462- 469	20	+ Finanzerträge						
55000 0- 55199 8, 552- 559	21	- Zinsen und sonstige Finanzaufwendungen						
	22	= Finanzergebnis (= Zeilen 20 und 21)						
	23	= Ergebnis vor Berücksichtigung der internen Leistungsbeziehungen (= Zeilen 19 und 22)		-32.000	-32.000	-32.000	-32.000	-32.000
48	24	+ Erträge aus internen Leistungsbeziehungen						
58	25	- Aufwendungen aus internen Leistungsbeziehungen						
	26	= Ergebnis (= Zeilen 23, 24, 25)		-32.000	-32.000	-32.000	-32.000	-32.000

Hauptproduktbereich	2	Schule und Kultur
Produktbereich	21	Allgemeinbildende Schulen
Produkt	218000	Gesamtschulen/Gemeinschaftsschulen

Teilfinanzplan^{1,2}

Ein- und Auszahlungsarten			Ergebnis 2021 in EUR	Ansatz 2022 in EUR	Ansatz 2023 in EUR	VE ³ in EUR	Planung 2024 in EUR	Planung 2025 in EUR	Planung 2026 in EUR	Planung 2027 ⁴ in EUR
15	26	3	4	5	6	7	8	9	10	11
		laufende Verwaltungstätigkeit								
60	1	Steuern und ähnliche Abgaben								
61	2	+ Zuwendungen und allgemeine Umlagen								
62	3	+ Sonstige Transfereinzahlungen								
63	4	+ öffentlich-rechtliche Leistungsentgelte								
641- 642, 646	5	+ privatrechtliche Leistungsentgelte								
648	6	+ Kostenerstattungen und Kostenumlagen								
65	7	+ sonstige Einzahlungen								
66	8	+ Zinsen und sonstige Finanzeinzahlungen								
	9	= Einzahlungen aus laufender Verwaltungstätigkeit (= Zeilen 1 bis 8)								
70	10	Personalauszahlungen								
71	11	+ Versorgungsauszahlungen								
72	12	+ Auszahlungen für Sach- und Dienstleistungen								
75	13	- Zinsen und sonstige Finanzauszahlungen								
73	14	+ Transferauszahlungen								
74	15	+ sonstige Auszahlungen		32.000	32.000		32.000	32.000	32.000	
		74522000 Erstattungen an Gemeinden/GV		32.000	32.000		32.000	32.000	32.000	
	16	= Auszahlungen aus laufender Verwaltungstätigkeit (= Zeilen 10 bis 15)		32.000	32.000		32.000	32.000	32.000	
	17	= Saldo aus laufender Verwaltungstätigkeit (= Zeilen 9 / 16)		-32.000	-32.000		-32.000	-32.000	-32.000	
		Investitionstätigkeit								
681	18	Einzahlungen aus Zuweisungen und Zuschüsse für Investitionen und Investitionsförderungsmaßnahmen								
682	19	+ Einzahlungen aus der Veräußerung von Grundstücken und Gebäuden								
683	20	+ Einzahlungen aus der Veräußerungen von beweglichem Anlagevermögen								
684	21	+ Einzahlungen aus der Veräußerungen von Finanzanlagen								
685	22	+ Einzahlungen aus der Abwicklung von Baumaßnahmen								
686	23	+ Einzahlungen aus Rückflüssen (für Investitionen und Investitionsförderungsmaßnahmen Dritter)								
688	24	+ Einzahlungen aus Beiträgen u.ä. Entgelten								
689	25	+ sonstige Investitionseinzahlungen								
	26	= Summe der investiven Einzahlungen (= Zeilen 18 bis 25)								
781	27	Auszahlungen von Zuweisungen und Zuschüssen für Investitionen und Investitionsförderungsmaßnahmen								
782	28	+ Auszahlungen für den Erwerb von Grundstücken und Gebäuden								
783	29	+ Auszahlungen für den Erwerb von beweglichem Anlagevermögen								
784	30	+ Auszahlungen für den Erwerb von Finanzanlagen								
785	31	+ Auszahlungen für Baumaßnahmen								
786	32	+ Auszahlungen für die Gewährung von Ausleihungen (für Investitionen und Investitionsförderungsmaßnahmen Dritter)								
787	33	+ Sonstige Investitionsauszahlungen								
	34	= Summe der investiven Auszahlungen (= Zeilen 27 bis 33)								
	35	= Saldo aus Investitionstätigkeit (= Zeilen 26 / 34)								
672	35a	Einzahlungen aus fremden Finanzmitteln								
772	35b	Auszahlungen aus fremden Finanzmitteln								
	35c	Saldo aus fremden Finanzmitteln								
	36	= Finanzmittelüberschuss/-fehlbetrag (= Zeilen 17, 35, und 35c)			-32.000	-32.000		-32.000	-32.000	-32.000

Hauptproduktbereich	2	Schule und Kultur
Produktbereich	22	Sonderschulen
Produkt	221000	Förderschulen

Teilergebnisplan¹

Ertrags- und Aufwandsarten			Ergebnis 2021 in EUR	Ansatz 2022 in EUR	Ansatz 2023 in EUR	Planung 2024 in EUR	Planung 2025 in EUR	Planung 2026 in EUR
1 ²	2 ³	3	4	5	6	7	8	9
40	1	Steuern und ähnliche Abgaben						
41	2	+ Zuwendungen und allgemeine Umlagen						
42	3	+ sonstige Transfererträge						
43	4	+ öffentlich-rechtliche Leistungsentgelte						
441- 442, 446	5	+ privatrechtliche Leistungsentgelte						
448	6	+ Kostenerstattungen und Kostenumlagen						
45	7	+ sonstige Erträge						
471	8	+ aktivierte Eigenleistungen						
472	9	+/- Bestandsveränderungen						
	10	= Erträge (= Zeilen 1 bis 9)						
50	11	Personalaufwendungen						
51	12	+ Versorgungsaufwendungen						
52	13	+ Aufwendungen für Sach- und Dienstleistungen						
57	14	+ bilanzielle Abschreibungen						
53	15	+ Transferaufwendungen						
54	16	+ sonstige Aufwendungen		3.000	5.000	5.000	5.000	5.000
		54522000 Erstattungen an Gemeinden/Gemeindeverbände		3.000	5.000	5.000	5.000	5.000
54291	17	davon Verfügungsmittel						
	18	= Aufwendungen (= Zeilen 11 bis 16)		3.000	5.000	5.000	5.000	5.000
	19	= Ergebnis der laufenden Verwaltungstätigkeit (= Zeilen 10 / 18)		-3.000	-5.000	-5.000	-5.000	-5.000
46000 0- 46199 8, 462- 469	20	+ Finanzerträge						
55000 0- 55199 8, 552- 559	21	- Zinsen und sonstige Finanzaufwendungen						
	22	= Finanzergebnis (= Zeilen 20 und 21)						
	23	= Ergebnis vor Berücksichtigung der internen Leistungsbeziehungen (= Zeilen 19 und 22)		-3.000	-5.000	-5.000	-5.000	-5.000
48	24	+ Erträge aus internen Leistungsbeziehungen						
58	25	- Aufwendungen aus internen Leistungsbeziehungen						
	26	= Ergebnis (= Zeilen 23, 24, 25)		-3.000	-5.000	-5.000	-5.000	-5.000

Hauptproduktbereich	2	Schule und Kultur
Produktbereich	22	Sonderschulen
Produkt	221000	Förderschulen

Teilfinanzplan^{1,2}

Ein- und Auszahlungsarten			Ergebnis 2021 in EUR	Ansatz 2022 in EUR	Ansatz 2023 in EUR	VE ³ in EUR	Planung 2024 in EUR	Planung 2025 in EUR	Planung 2026 in EUR	Planung 2027 ⁴ in EUR
15	26	3	4	5	6	7	8	9	10	11
		laufende Verwaltungstätigkeit								
60	1	Steuern und ähnliche Abgaben								
61	2	+ Zuwendungen und allgemeine Umlagen								
62	3	+ Sonstige Transfereinzahlungen								
63	4	+ öffentlich-rechtliche Leistungsentgelte								
641- 642, 646	5	+ privatrechtliche Leistungsentgelte								
648	6	+ Kostenerstattungen und Kostenumlagen								
65	7	+ sonstige Einzahlungen								
66	8	+ Zinsen und sonstige Finanzeinzahlungen								
	9	= Einzahlungen aus laufender Verwaltungstätigkeit (= Zeilen 1 bis 8)								
70	10	Personalauszahlungen								
71	11	+ Versorgungsauszahlungen								
72	12	+ Auszahlungen für Sach- und Dienstleistungen								
75	13	- Zinsen und sonstige Finanzauszahlungen								
73	14	+ Transferauszahlungen								
74	15	+ sonstige Auszahlungen		3.000	5.000		5.000	5.000	5.000	
		74522000 Erstattungen an Gemeinden/GV		3.000	5.000		5.000	5.000	5.000	
	16	= Auszahlungen aus laufender Verwaltungstätigkeit (= Zeilen 10 bis 15)		3.000	5.000		5.000	5.000	5.000	
	17	= Saldo aus laufender Verwaltungstätigkeit (= Zeilen 9 / 16)		-3.000	-5.000		-5.000	-5.000	-5.000	
		Investitionstätigkeit								
681	18	Einzahlungen aus Zuweisungen und Zuschüsse für Investitionen und Investitionsförderungsmaßnahmen								
682	19	+ Einzahlungen aus der Veräußerung von Grundstücken und Gebäuden								
683	20	+ Einzahlungen aus der Veräußerungen von beweglichem Anlagevermögen								
684	21	+ Einzahlungen aus der Veräußerungen von Finanzanlagen								
685	22	+ Einzahlungen aus der Abwicklung von Baumaßnahmen								
686	23	+ Einzahlungen aus Rückflüssen (für Investitionen und Investitionsförderungsmaßnahmen Dritter)								
688	24	+ Einzahlungen aus Beiträgen u.ä. Entgelten								
689	25	+ sonstige Investitionseinzahlungen								
	26	= Summe der investiven Einzahlungen (= Zeilen 18 bis 25)								
781	27	Auszahlungen von Zuweisungen und Zuschüssen für Investitionen und Investitionsförderungsmaßnahmen								
782	28	+ Auszahlungen für den Erwerb von Grundstücken und Gebäuden								
783	29	+ Auszahlungen für den Erwerb von beweglichem Anlagevermögen								
784	30	+ Auszahlungen für den Erwerb von Finanzanlagen								
785	31	+ Auszahlungen für Baumaßnahmen								
786	32	+ Auszahlungen für die Gewährung von Ausleihungen (für Investitionen und Investitionsförderungsmaßnahmen Dritter)								
787	33	+ Sonstige Investitionsauszahlungen								
	34	= Summe der investiven Auszahlungen (= Zeilen 27 bis 33)								
	35	= Saldo aus Investitionstätigkeit (= Zeilen 26 / 34)								
672	35a	Einzahlungen aus fremden Finanzmitteln								
772	35b	Auszahlungen aus fremden Finanzmitteln								
	35c	Saldo aus fremden Finanzmitteln								
	36	= Finanzmittelüberschuss/-fehlbetrag (= Zeilen 17, 35, und 35c)		-3.000	-5.000		-5.000	-5.000	-5.000	

Hauptproduktbereich	2	Schule und Kultur
Produktbereich	28	Heimat- und sonstige Kulturpflege
Produkt	281000	Heimat- und sonstige Kulturpflege

Teilergebnisplan¹

Ertrags- und Aufwandsarten			Ergebnis 2021 in EUR	Ansatz 2022 in EUR	Ansatz 2023 in EUR	Planung 2024 in EUR	Planung 2025 in EUR	Planung 2026 in EUR
1 ²	2 ³	3	4	5	6	7	8	9
40	1	Steuern und ähnliche Abgaben						
41	2	+ Zuwendungen und allgemeine Umlagen						
42	3	+ sonstige Transfererträge						
43	4	+ öffentlich-rechtliche Leistungsentgelte		100				
		43210000 Benutzungsgebühren und ähnliche Entgelte (nicht steuerbar)		100				
441- 442, 446	5	+ privatrechtliche Leistungsentgelte			100	100	100	100
		44210000 Privat rechtlich: Erträge aus dem Verkauf von Vorräten (19%)			100	100	100	100
448	6	+ Kostenerstattungen und Kostenumlagen						
45	7	+ sonstige Erträge						
471	8	+ aktivierte Eigenleistungen						
472	9	+/- Bestandsveränderungen						
	10	= Erträge (= Zeilen 1 bis 9)		100	100	100	100	100
50	11	Personalaufwendungen						
51	12	+ Versorgungsaufwendungen						
52	13	+ Aufwendungen für Sach- und Dienstleistungen		3.800	4.400	4.400	4.400	4.400
		52210000 Unterhaltung des sonstigen unbeweglichen Vermögens		2.400	500	500	500	500
		52710000 Besondere Verwaltungs- und Betriebsaufwendungen			1.400	1.400	1.400	1.400
		52910000 Aufwendungen für sonstige Dienstleistungen		1.400	2.500	2.500	2.500	2.500
57	14	+ bilanzielle Abschreibungen						
53	15	+ Transferaufwendungen						
54	16	+ sonstige Aufwendungen						
54291	17	davon Verfügungsmittel						
	18	= Aufwendungen (= Zeilen 11 bis 16)		3.800	4.400	4.400	4.400	4.400
	19	= Ergebnis der laufenden Verwaltungstätigkeit (= Zeilen 10 / 18)		-3.700	-4.300	-4.300	-4.300	-4.300
46000 0- 46199 8, 462- 469	20	+ Finanzerträge						
55000 0- 55199 8, 552- 559	21	- Zinsen und sonstige Finanzaufwendungen						
	22	= Finanzergebnis (= Zeilen 20 und 21)						
	23	= Ergebnis vor Berücksichtigung der internen Leistungsbeziehungen (= Zeilen 19 und 22)		-3.700	-4.300	-4.300	-4.300	-4.300
48	24	+ Erträge aus internen Leistungsbeziehungen						
58	25	- Aufwendungen aus internen Leistungsbeziehungen						
	26	= Ergebnis (= Zeilen 23, 24, 25)		-3.700	-4.300	-4.300	-4.300	-4.300

Hauptproduktbereich	2	Schule und Kultur
Produktbereich	28	Heimat- und sonstige Kulturpflege
Produkt	281000	Heimat- und sonstige Kulturpflege

Teilfinanzplan^{1,2}

Ein- und Auszahlungsarten		Ergebnis 2021 in EUR	Ansatz 2022 in EUR	Ansatz 2023 in EUR	VE ³ in EUR	Planung 2024 in EUR	Planung 2025 in EUR	Planung 2026 in EUR	Planung 2027 ⁴ in EUR
15	26	4	5	6	7	8	9	10	11
		laufende Verwaltungstätigkeit							
60	1								
		Steuern und ähnliche Abgaben							
61	2								
		+ Zuwendungen und allgemeine Umlagen							
62	3								
		+ Sonstige Transfereinzahlungen							
63	4		100						
		63210000 Benutzungsgebühren und ähnliche Entgelte							
641- 642, 646	5			100		100	100	100	
		64210000 Einzahlungen aus Verkauf							
648	6								
		+ Kostenerstattungen und Kostenumlagen							
65	7								
		+ sonstige Einzahlungen							
66	8								
		+ Zinsen und sonstige Finanzeinzahlungen							
	9		100	100		100	100	100	
		= Einzahlungen aus laufender Verwaltungstätigkeit (= Zeilen 1 bis 8)							
70	10								
		Personalauszahlungen							
71	11								
		+ Versorgungsauszahlungen							
72	12		3.800	4.400		4.400	4.400	4.400	
		72210000 Unterhaltung des sonstigen unbeweglichen Vermögens							
		2.400		500		500	500	500	
		72710000 Besondere Verwaltungs- und Betriebsauszahlungen							
			1.400	1.400		1.400	1.400	1.400	
		72910000 Auszahlungen für sonstige Dienstleistungen							
75	13								
		- Zinsen und sonstige Finanzauszahlungen							
73	14								
		+ Transferauszahlungen							
74	15								
		+ sonstige Auszahlungen							
	16		3.800	4.400		4.400	4.400	4.400	
		= Auszahlungen aus laufender Verwaltungstätigkeit (= Zeilen 10 bis 15)							
	17		-3.700	-4.300		-4.300	-4.300	-4.300	
		= Saldo aus laufender Verwaltungstätigkeit (= Zeilen 9 / 16)							
		Investitionstätigkeit							
681	18								
		Einzahlungen aus Zuweisungen und Zuschüsse für Investitionen und Investitionsförderungsmaßnahmen							
682	19								
		+ Einzahlungen aus der Veräußerung von Grundstücken und Gebäuden							
683	20								
		+ Einzahlungen aus der Veräußerungen von beweglichem Anlagevermögen							
684	21								
		+ Einzahlungen aus der Veräußerungen von Finanzanlagen							
685	22								
		+ Einzahlungen aus der Abwicklung von Baumaßnahmen							
686	23								
		+ Einzahlungen aus Rückflüssen (für Investitionen und Investitionsförderungsmaßnahmen Dritter)							
688	24								
		+ Einzahlungen aus Beiträgen u.ä. Entgelten							
689	25								
		+ sonstige Investitionseinzahlungen							
	26								
		= Summe der investiven Einzahlungen (= Zeilen 18 bis 25)							
781	27								
		Auszahlungen von Zuweisungen und Zuschüssen für Investitionen und Investitionsförderungsmaßnahmen							
782	28								
		+ Auszahlungen für den Erwerb von Grundstücken und Gebäuden							
783	29								
		+ Auszahlungen für den Erwerb von beweglichem Anlagevermögen							
784	30								
		+ Auszahlungen für den Erwerb von Finanzanlagen							
785	31								
		+ Auszahlungen für Baumaßnahmen							
786	32								
		+ Auszahlungen für die Gewährung von Ausleihungen (für Investitionen und Investitionsförderungsmaßnahmen Dritter)							
787	33								
		+ Sonstige Investitionsauszahlungen							
	34								
		= Summe der investiven Auszahlungen (= Zeilen 27 bis 33)							
	35								
		= Saldo aus Investitionstätigkeit (= Zeilen 26 / 34)							
672	35a								
		Einzahlungen aus fremden Finanzmitteln							
772	35b								
		Auszahlungen aus fremden Finanzmitteln							
	35c								
		Saldo aus fremden Finanzmitteln							

Hauptproduktbereich	2	Schule und Kultur
Produktbereich	28	Heimat- und sonstige Kulturpflege
Produkt	281000	Heimat- und sonstige Kulturpflege

Ein- und Auszahlungsarten			Ergebnis 2021 in EUR	Ansatz 2022 in EUR	Ansatz 2023 in EUR	VE ³ in EUR	Planung 2024 in EUR	Planung 2025 in EUR	Planung 2026 in EUR	Planung 2027 ⁴ in EUR
1 ⁵	2 ⁶	3	4	5	6	7	8	9	10	11
	36	= Finanzmittelüberschuss/-fehlbetrag (= Zeilen 17, 35, und 35c)			-3.700	-4.300		-4.300	-4.300	-4.300

Hauptproduktbereich	3	Soziales und Jugend
Produktbereich	31	Soziale Hilfen
Produkt	315100	Soziale Einrichtungen für Ältere

Teilergebnisplan¹

Ertrags- und Aufwandsarten			Ergebnis 2021 in EUR	Ansatz 2022 in EUR	Ansatz 2023 in EUR	Planung 2024 in EUR	Planung 2025 in EUR	Planung 2026 in EUR
1 ²	2 ³	3	4	5	6	7	8	9
40	1	Steuern und ähnliche Abgaben						
41	2	+ Zuwendungen und allgemeine Umlagen						
42	3	+ sonstige Transfererträge						
43	4	+ öffentlich-rechtliche Leistungsentgelte						
441- 442, 446	5	+ privatrechtliche Leistungsentgelte						
448	6	+ Kostenerstattungen und Kostenumlagen		400	400	400	400	400
		44880000 Erstattungen vom übrigen Bereich		400	400	400	400	400
45	7	+ sonstige Erträge						
471	8	+ aktivierte Eigenleistungen						
472	9	+/- Bestandsveränderungen						
	10	= Erträge (= Zeilen 1 bis 9)		400	400	400	400	400
50	11	Personalaufwendungen						
51	12	+ Versorgungsaufwendungen						
52	13	+ Aufwendungen für Sach- und Dienstleistungen		3.000	3.200	3.200	3.200	3.200
		52910000 Aufwendungen für sonstige Dienstleistungen		3.000	3.200	3.200	3.200	3.200
57	14	+ bilanzielle Abschreibungen						
53	15	+ Transferaufwendungen						
54	16	+ sonstige Aufwendungen						
54291	17	davon Verfügungsmittel						
	18	= Aufwendungen (= Zeilen 11 bis 16)		3.000	3.200	3.200	3.200	3.200
	19	= Ergebnis der laufenden Verwaltungstätigkeit (= Zeilen 10 / 18)		-2.600	-2.800	-2.800	-2.800	-2.800
46000 0- 46199 8, 462- 469	20	+ Finanzerträge						
55000 0- 55199 8, 552- 559	21	- Zinsen und sonstige Finanzaufwendungen						
	22	= Finanzergebnis (= Zeilen 20 und 21)						
	23	= Ergebnis vor Berücksichtigung der internen Leistungsbeziehungen (= Zeilen 19 und 22)		-2.600	-2.800	-2.800	-2.800	-2.800
48	24	+ Erträge aus internen Leistungsbeziehungen						
58	25	- Aufwendungen aus internen Leistungsbeziehungen						
	26	= Ergebnis (= Zeilen 23, 24, 25)		-2.600	-2.800	-2.800	-2.800	-2.800

Hauptproduktbereich	3	Soziales und Jugend
Produktbereich	31	Soziale Hilfen
Produkt	315100	Soziale Einrichtungen für Ältere

Teilfinanzplan^{1,2}

Ein- und Auszahlungsarten		Ergebnis 2021 in EUR	Ansatz 2022 in EUR	Ansatz 2023 in EUR	VE ³ in EUR	Planung 2024 in EUR	Planung 2025 in EUR	Planung 2026 in EUR	Planung 2027 ⁴ in EUR
15	26	4	5	6	7	8	9	10	11
		laufende Verwaltungstätigkeit							
60	1								
		Steuern und ähnliche Abgaben							
61	2								
		+ Zuwendungen und allgemeine Umlagen							
62	3								
		+ Sonstige Transfereinzahlungen							
63	4								
		+ öffentlich-rechtliche Leistungsentgelte							
641- 642, 646	5								
		+ privatrechtliche Leistungsentgelte							
648	6		400	400		400	400	400	
		+ Kostenerstattungen und Kostenumlagen							
			400	400		400	400	400	
		64880000 Erstattungen von übrigen Bereichen							
65	7								
		+ sonstige Einzahlungen							
66	8								
		+ Zinsen und sonstige Finanzeinzahlungen							
	9		400	400		400	400	400	
		= Einzahlungen aus laufender Verwaltungstätigkeit (= Zeilen 1 bis 8)							
70	10								
		Personalauszahlungen							
71	11								
		+ Versorgungsauszahlungen							
72	12		3.000	3.200		3.200	3.200	3.200	
		+ Auszahlungen für Sach- und Dienstleistungen							
			3.000	3.200		3.200	3.200	3.200	
		72910000 Auszahlungen für sonstige Dienstleistungen							
75	13								
		- Zinsen und sonstige Finanzauszahlungen							
73	14								
		+ Transferauszahlungen							
74	15								
		+ sonstige Auszahlungen							
	16		3.000	3.200		3.200	3.200	3.200	
		= Auszahlungen aus laufender Verwaltungstätigkeit (= Zeilen 10 bis 15)							
	17		-2.600	-2.800		-2.800	-2.800	-2.800	
		= Saldo aus laufender Verwaltungstätigkeit (= Zeilen 9 / 16)							
		Investitionstätigkeit							
681	18								
		Einzahlungen aus Zuweisungen und Zuschüsse für Investitionen und Investitionsförderungsmaßnahmen							
682	19								
		+ Einzahlungen aus der Veräußerung von Grundstücken und Gebäuden							
683	20								
		+ Einzahlungen aus der Veräußerungen von beweglichem Anlagevermögen							
684	21								
		+ Einzahlungen aus der Veräußerungen von Finanzanlagen							
685	22								
		+ Einzahlungen aus der Abwicklung von Baumaßnahmen							
686	23								
		+ Einzahlungen aus Rückflüssen (für Investitionen und Investitionsförderungsmaßnahmen Dritter)							
688	24								
		+ Einzahlungen aus Beiträgen u.ä. Entgelten							
689	25								
		+ sonstige Investitionseinzahlungen							
	26								
		= Summe der investiven Einzahlungen (= Zeilen 18 bis 25)							
781	27								
		Auszahlungen von Zuweisungen und Zuschüssen für Investitionen und Investitionsförderungsmaßnahmen							
782	28								
		+ Auszahlungen für den Erwerb von Grundstücken und Gebäuden							
783	29								
		+ Auszahlungen für den Erwerb von beweglichem Anlagevermögen							
784	30								
		+ Auszahlungen für den Erwerb von Finanzanlagen							
785	31								
		+ Auszahlungen für Baumaßnahmen							
786	32								
		+ Auszahlungen für die Gewährung von Ausleihungen (für Investitionen und Investitionsförderungsmaßnahmen Dritter)							
787	33								
		+ Sonstige Investitionsauszahlungen							
	34								
		= Summe der investiven Auszahlungen (= Zeilen 27 bis 33)							
	35								
		= Saldo aus Investitionstätigkeit (= Zeilen 26 / 34)							
672	35a								
		Einzahlungen aus fremden Finanzmitteln							
772	35b								
		Auszahlungen aus fremden Finanzmitteln							
	35c								
		Saldo aus fremden Finanzmitteln							
	36		-2.600	-2.800		-2.800	-2.800	-2.800	
		= Finanzmittelüberschuss/-fehlbetrag (= Zeilen 17, 35, und 35c)							

Hauptproduktbereich	3	Soziales und Jugend
Produktbereich	33	Soziale Hilfen
Produkt	331000	Förderung von Trägern der Wohlfahrtspflege

Teilergebnisplan¹

Ertrags- und Aufwandsarten			Ergebnis 2021 in EUR	Ansatz 2022 in EUR	Ansatz 2023 in EUR	Planung 2024 in EUR	Planung 2025 in EUR	Planung 2026 in EUR
1 ²	2 ³	3	4	5	6	7	8	9
40	1	Steuern und ähnliche Abgaben						
41	2	+ Zuwendungen und allgemeine Umlagen						
42	3	+ sonstige Transfererträge						
43	4	+ öffentlich-rechtliche Leistungsentgelte						
441- 442, 446	5	+ privatrechtliche Leistungsentgelte						
448	6	+ Kostenerstattungen und Kostenumlagen						
45	7	+ sonstige Erträge						
471	8	+ aktivierte Eigenleistungen						
472	9	+/- Bestandsveränderungen						
	10	= Erträge (= Zeilen 1 bis 9)						
50	11	Personalaufwendungen						
51	12	+ Versorgungsaufwendungen						
52	13	+ Aufwendungen für Sach- und Dienstleistungen						
57	14	+ bilanzielle Abschreibungen						
53	15	+ Transferaufwendungen		100	100	100	100	100
		53180000 Zuschüsse an übrige Bereiche		100	100	100	100	100
54	16	+ sonstige Aufwendungen						
54291	17	davon Verfügungsmittel						
	18	= Aufwendungen (= Zeilen 11 bis 16)		100	100	100	100	100
	19	= Ergebnis der laufenden Verwaltungstätigkeit (= Zeilen 10 / 18)		-100	-100	-100	-100	-100
46000 0- 46199 8, 462- 469	20	+ Finanzerträge						
55000 0- 55199 8, 552- 559	21	- Zinsen und sonstige Finanzaufwendungen						
	22	= Finanzergebnis (= Zeilen 20 und 21)						
	23	= Ergebnis vor Berücksichtigung der internen Leistungsbeziehungen (= Zeilen 19 und 22)		-100	-100	-100	-100	-100
48	24	+ Erträge aus internen Leistungsbeziehungen						
58	25	- Aufwendungen aus internen Leistungsbeziehungen						
	26	= Ergebnis (= Zeilen 23, 24, 25)		-100	-100	-100	-100	-100

Hauptproduktbereich	3	Soziales und Jugend
Produktbereich	33	Soziale Hilfen
Produkt	331000	Förderung von Trägern der Wohlfahrtspflege

Teilfinanzplan^{1,2}

Ein- und Auszahlungsarten		Ergebnis 2021 in EUR	Ansatz 2022 in EUR	Ansatz 2023 in EUR	VE ³ in EUR	Planung 2024 in EUR	Planung 2025 in EUR	Planung 2026 in EUR	Planung 2027 ⁴ in EUR	
15	26	3	4	5	6	7	8	9	10	11
		laufende Verwaltungstätigkeit								
60	1	Steuern und ähnliche Abgaben								
61	2	+ Zuwendungen und allgemeine Umlagen								
62	3	+ Sonstige Transfereinzahlungen								
63	4	+ öffentlich-rechtliche Leistungsentgelte								
641-642, 646	5	+ privatrechtliche Leistungsentgelte								
648	6	+ Kostenerstattungen und Kostenumlagen								
65	7	+ sonstige Einzahlungen								
66	8	+ Zinsen und sonstige Finanzeinzahlungen								
	9	= Einzahlungen aus laufender Verwaltungstätigkeit (= Zeilen 1 bis 8)								
70	10	Personalauszahlungen								
71	11	+ Versorgungsauszahlungen								
72	12	+ Auszahlungen für Sach- und Dienstleistungen								
75	13	- Zinsen und sonstige Finanzauszahlungen								
73	14	+ Transferauszahlungen		100	100		100	100	100	
		73100000 Zuweisung für laufende Zwecke an Bund		100						
		73180000 Zuschüsse für laufende Zwecke an übrige Bereiche			100		100	100	100	
74	15	+ sonstige Auszahlungen								
	16	= Auszahlungen aus laufender Verwaltungstätigkeit (= Zeilen 10 bis 15)		100	100		100	100	100	
	17	= Saldo aus laufender Verwaltungstätigkeit (= Zeilen 9 / 16)		-100	-100		-100	-100	-100	
		Investitionstätigkeit								
681	18	Einzahlungen aus Zuweisungen und Zuschüsse für Investitionen und Investitionsförderungsmaßnahmen								
682	19	+ Einzahlungen aus der Veräußerung von Grundstücken und Gebäuden								
683	20	+ Einzahlungen aus der Veräußerungen von beweglichem Anlagevermögen								
684	21	+ Einzahlungen aus der Veräußerungen von Finanzanlagen								
685	22	+ Einzahlungen aus der Abwicklung von Baumaßnahmen								
686	23	+ Einzahlungen aus Rückflüssen (für Investitionen und Investitionsförderungsmaßnahmen Dritter)								
688	24	+ Einzahlungen aus Beiträgen u.ä. Entgelten								
689	25	+ sonstige Investitionseinzahlungen								
	26	= Summe der investiven Einzahlungen (= Zeilen 18 bis 25)								
781	27	Auszahlungen von Zuweisungen und Zuschüssen für Investitionen und Investitionsförderungsmaßnahmen								
782	28	+ Auszahlungen für den Erwerb von Grundstücken und Gebäuden								
783	29	+ Auszahlungen für den Erwerb von beweglichem Anlagevermögen								
784	30	+ Auszahlungen für den Erwerb von Finanzanlagen								
785	31	+ Auszahlungen für Baumaßnahmen								
786	32	+ Auszahlungen für die Gewährung von Ausleihungen (für Investitionen und Investitionsförderungsmaßnahmen Dritter)								
787	33	+ Sonstige Investitionsauszahlungen								
	34	= Summe der investiven Auszahlungen (= Zeilen 27 bis 33)								
	35	= Saldo aus Investitionstätigkeit (= Zeilen 26 / 34)								
672	35a	Einzahlungen aus fremden Finanzmitteln								
772	35b	Auszahlungen aus fremden Finanzmitteln								
	35c	Saldo aus fremden Finanzmitteln								
	36	= Finanzmittelüberschuss/-fehlbetrag (= Zeilen 17, 35, und 35c)		-100	-100		-100	-100	-100	

Hauptproduktbereich	3	Soziales und Jugend
Produktbereich	36	Kinder-, Jugend- und Familienhilfe
Produkt	362200	Kinder- und Jugenderholung

Teilergebnisplan¹

Ertrags- und Aufwandsarten			Ergebnis 2021 in EUR	Ansatz 2022 in EUR	Ansatz 2023 in EUR	Planung 2024 in EUR	Planung 2025 in EUR	Planung 2026 in EUR
1 ²	2 ³	3	4	5	6	7	8	9
40	1	Steuern und ähnliche Abgaben						
41	2	+ Zuwendungen und allgemeine Umlagen						
42	3	+ sonstige Transfererträge						
43	4	+ öffentlich-rechtliche Leistungsentgelte						
441- 442, 446	5	+ privatrechtliche Leistungsentgelte						
448	6	+ Kostenerstattungen und Kostenumlagen						
45	7	+ sonstige Erträge						
471	8	+ aktivierte Eigenleistungen						
472	9	+/- Bestandsveränderungen						
	10	= Erträge (= Zeilen 1 bis 9)						
50	11	Personalaufwendungen						
51	12	+ Versorgungsaufwendungen						
52	13	+ Aufwendungen für Sach- und Dienstleistungen		1.000	1.000	1.000	1.000	1.000
		52910000 Aufwendungen für sonstige Dienstleistungen		1.000	1.000	1.000	1.000	1.000
57	14	+ bilanzielle Abschreibungen						
53	15	+ Transferaufwendungen		2.200	2.200	2.200	2.200	2.200
		53180000 Zuschüsse an übrige Bereiche		2.200	2.200	2.200	2.200	2.200
54	16	+ sonstige Aufwendungen						
54291	17	davon Verfügungsmittel						
	18	= Aufwendungen (= Zeilen 11 bis 16)		3.200	3.200	3.200	3.200	3.200
	19	= Ergebnis der laufenden Verwaltungstätigkeit (= Zeilen 10 / 18)		-3.200	-3.200	-3.200	-3.200	-3.200
46000 0- 46199 8, 462- 469	20	+ Finanzerträge						
55000 0- 55199 8, 552- 559	21	- Zinsen und sonstige Finanzaufwendungen						
	22	= Finanzergebnis (= Zeilen 20 und 21)						
	23	= Ergebnis vor Berücksichtigung der internen Leistungsbeziehungen (= Zeilen 19 und 22)		-3.200	-3.200	-3.200	-3.200	-3.200
48	24	+ Erträge aus internen Leistungsbeziehungen						
58	25	- Aufwendungen aus internen Leistungsbeziehungen						
	26	= Ergebnis (= Zeilen 23, 24, 25)		-3.200	-3.200	-3.200	-3.200	-3.200

Hauptproduktbereich	3	Soziales und Jugend
Produktbereich	36	Kinder-, Jugend- und Familienhilfe
Produkt	362200	Kinder- und Jugendberufshilfe

Teilfinanzplan^{1,2}

Ein- und Auszahlungsarten		Ergebnis 2021 in EUR	Ansatz 2022 in EUR	Ansatz 2023 in EUR	VE ³ in EUR	Planung 2024 in EUR	Planung 2025 in EUR	Planung 2026 in EUR	Planung 2027 ⁴ in EUR
15	26	4	5	6	7	8	9	10	11
		laufende Verwaltungstätigkeit							
60	1	Steuern und ähnliche Abgaben							
61	2	+ Zuwendungen und allgemeine Umlagen							
62	3	+ Sonstige Transfereinzahlungen							
63	4	+ öffentlich-rechtliche Leistungsentgelte							
641-642, 646	5	+ privatrechtliche Leistungsentgelte							
648	6	+ Kostenerstattungen und Kostenumlagen							
65	7	+ sonstige Einzahlungen							
66	8	+ Zinsen und sonstige Finanzeinzahlungen							
	9	= Einzahlungen aus laufender Verwaltungstätigkeit (= Zeilen 1 bis 8)							
70	10	Personalauszahlungen							
71	11	+ Versorgungsauszahlungen							
72	12		1.000	1.000		1.000	1.000	1.000	
		72910000 Auszahlungen für sonstige Dienstleistungen							
			1.000	1.000		1.000	1.000	1.000	
75	13	- Zinsen und sonstige Finanzauszahlungen							
73	14		2.200	2.200		2.200	2.200	2.200	
		73100000 Zuweisung für laufende Zwecke an Bund							
			2.200						
		73180000 Zuschüsse für laufende Zwecke an übrige Bereiche							
				2.200		2.200	2.200	2.200	
74	15	+ sonstige Auszahlungen							
	16	= Auszahlungen aus laufender Verwaltungstätigkeit (= Zeilen 10 bis 15)							
			3.200	3.200		3.200	3.200	3.200	
	17	= Saldo aus laufender Verwaltungstätigkeit (= Zeilen 9 / 16)							
			-3.200	-3.200		-3.200	-3.200	-3.200	
		Investitionstätigkeit							
681	18	Einzahlungen aus Zuweisungen und Zuschüsse für Investitionen und Investitionsförderungsmaßnahmen							
682	19	+ Einzahlungen aus der Veräußerung von Grundstücken und Gebäuden							
683	20	+ Einzahlungen aus der Veräußerungen von beweglichem Anlagevermögen							
684	21	+ Einzahlungen aus der Veräußerungen von Finanzanlagen							
685	22	+ Einzahlungen aus der Abwicklung von Baumaßnahmen							
686	23	+ Einzahlungen aus Rückflüssen (für Investitionen und Investitionsförderungsmaßnahmen Dritter)							
688	24	+ Einzahlungen aus Beiträgen u.ä. Entgelten							
689	25	+ sonstige Investitionseinzahlungen							
	26	= Summe der investiven Einzahlungen (= Zeilen 18 bis 25)							
781	27	Auszahlungen von Zuweisungen und Zuschüssen für Investitionen und Investitionsförderungsmaßnahmen							
782	28	+ Auszahlungen für den Erwerb von Grundstücken und Gebäuden							
783	29	+ Auszahlungen für den Erwerb von beweglichem Anlagevermögen							
784	30	+ Auszahlungen für den Erwerb von Finanzanlagen							
785	31	+ Auszahlungen für Baumaßnahmen							
786	32	+ Auszahlungen für die Gewährung von Ausleihungen (für Investitionen und Investitionsförderungsmaßnahmen Dritter)							
787	33	+ Sonstige Investitionsauszahlungen							
	34	= Summe der investiven Auszahlungen (= Zeilen 27 bis 33)							
	35	= Saldo aus Investitionstätigkeit (= Zeilen 26 / 34)							
672	35a	Einzahlungen aus fremden Finanzmitteln							
772	35b	Auszahlungen aus fremden Finanzmitteln							
	35c	Saldo aus fremden Finanzmitteln							
	36	= Finanzmittelüberschuss/-fehlbetrag (= Zeilen 17, 35, und 35c)							
			-3.200	-3.200		-3.200	-3.200	-3.200	

Hauptproduktbereich	3	Soziales und Jugend
Produktbereich	36	Kinder-, Jugend- und Familienhilfe
Produkt	365000	Tageseinrichtungen für Kinder

Teilergebnisplan¹

Ertrags- und Aufwandsarten			Ergebnis 2021 in EUR	Ansatz 2022 in EUR	Ansatz 2023 in EUR	Planung 2024 in EUR	Planung 2025 in EUR	Planung 2026 in EUR
1 ²	2 ³	3	4	5	6	7	8	9
40	1	Steuern und ähnliche Abgaben						
41	2	+ Zuwendungen und allgemeine Umlagen			165.000	165.000	165.000	165.000
		41421000 Zuweisungen für laufende Zwecke vom Kreis			165.000	165.000	165.000	165.000
42	3	+ sonstige Transfererträge						
43	4	+ öffentlich-rechtliche Leistungsentgelte						
441- 442, 446	5	+ privatrechtliche Leistungsentgelte						
448	6	+ Kostenerstattungen und Kostenumlagen		139.700				
		44810000 Erstattungen vom Land		139.700				
45	7	+ sonstige Erträge						
471	8	+ aktivierte Eigenleistungen						
472	9	+/- Bestandsveränderungen						
	10	= Erträge (= Zeilen 1 bis 9)		139.700	165.000	165.000	165.000	165.000
50	11	Personalaufwendungen		7.600	5.500	5.800	6.000	6.200
		50120000 Entgelte und dgl. - Arbeitnehmerinnen/Arbeitnehmer		5.800	4.200	4.500	4.700	4.900
		50220000 Beiträge zu Versorgungskassen Arbeitnehmerinnen/Arbeitnehmer - VBL -		400	300	300	300	300
		50320000 Sozialversicherungsbeiträge Arbeitnehmerinnen/Arbeitnehmer		1.400	1.000	1.000	1.000	1.000
51	12	+ Versorgungsaufwendungen						
52	13	+ Aufwendungen für Sach- und Dienstleistungen						
57	14	+ bilanzielle Abschreibungen						
53	15	+ Transferaufwendungen		123.900	125.300	125.300	125.300	125.300
		53180000 Zuschüsse an übrige Bereiche		123.900	125.300	125.300	125.300	125.300
54	16	+ sonstige Aufwendungen		78.300	72.000	72.000	72.000	72.000
		54521000 Erstattungen an Kreis		78.300	72.000	72.000	72.000	72.000
54291	17	davon Verfügungsmittel						
	18	= Aufwendungen (= Zeilen 11 bis 16)		209.800	202.800	203.100	203.300	203.500
	19	= Ergebnis der laufenden Verwaltungstätigkeit (= Zeilen 10 / 18)		-70.100	-37.800	-38.100	-38.300	-38.500
46000 0- 46199 8, 462- 469	20	+ Finanzerträge						
55000 0- 55199 8, 552- 559	21	- Zinsen und sonstige Finanzaufwendungen						
	22	= Finanzergebnis (= Zeilen 20 und 21)						
	23	= Ergebnis vor Berücksichtigung der internen Leistungsbeziehungen (= Zeilen 19 und 22)		-70.100	-37.800	-38.100	-38.300	-38.500
48	24	+ Erträge aus internen Leistungsbeziehungen						
58	25	- Aufwendungen aus internen Leistungsbeziehungen						
	26	= Ergebnis (= Zeilen 23, 24, 25)		-70.100	-37.800	-38.100	-38.300	-38.500

Hauptproduktbereich	3	Soziales und Jugend
Produktbereich	36	Kinder-, Jugend- und Familienhilfe
Produkt	365000	Tageseinrichtungen für Kinder

Teilfinanzplan^{1,2}

Ein- und Auszahlungsarten		Ergebnis 2021 in EUR	Ansatz 2022 in EUR	Ansatz 2023 in EUR	VE ³ in EUR	Planung 2024 in EUR	Planung 2025 in EUR	Planung 2026 in EUR	Planung 2027 ⁴ in EUR	
15	26	3	4	5	6	7	8	9	10	11
		laufende Verwaltungstätigkeit								
60	1	Steuern und ähnliche Abgaben								
61	2	+ Zuwendungen und allgemeine Umlagen								
		61421000 Zuweisungen für laufende Zwecke vom Kreis								
62	3	+ Sonstige Transfereinzahlungen								
63	4	+ öffentlich-rechtliche Leistungsentgelte								
641- 642, 646	5	+ privatrechtliche Leistungsentgelte								
648	6	+ Kostenerstattungen und Kostenumlagen								
		64810000 Erstattungen vom Land								
65	7	+ sonstige Einzahlungen								
66	8	+ Zinsen und sonstige Finanzeinzahlungen								
	9	= Einzahlungen aus laufender Verwaltungstätigkeit (= Zeilen 1 bis 8)								
70	10	Personalauszahlungen								
		70120000 Entgelte Beschäftigte								
		70220000 Beiträge zu Versorgungskassen Arbeitnehmerinnen und Arbeitnehmer								
		70320000 Sozialversicherungsbeiträge Arbeitnehmerinnen und Arbeitnehmer								
71	11	+ Versorgungsauszahlungen								
72	12	+ Auszahlungen für Sach- und Dienstleistungen								
75	13	- Zinsen und sonstige Finanzauszahlungen								
73	14	+ Transferauszahlungen								
		73100000 Zuweisung für laufende Zwecke an Bund								
		73180000 Zuschüsse für laufende Zwecke an übrige Bereiche								
74	15	+ sonstige Auszahlungen								
		74521000 Erstattungen an Kreis								
	16	= Auszahlungen aus laufender Verwaltungstätigkeit (= Zeilen 10 bis 15)								
	17	= Saldo aus laufender Verwaltungstätigkeit (= Zeilen 9 / 16)								
		Investitionstätigkeit								
681	18	Einzahlungen aus Zuweisungen und Zuschüsse für Investitionen und Investitionsförderungsmaßnahmen								
682	19	+ Einzahlungen aus der Veräußerung von Grundstücken und Gebäuden								
683	20	+ Einzahlungen aus der Veräußerungen von beweglichem Anlagevermögen								
684	21	+ Einzahlungen aus der Veräußerungen von Finanzanlagen								
685	22	+ Einzahlungen aus der Abwicklung von Baumaßnahmen								
686	23	+ Einzahlungen aus Rückflüssen (für Investitionen und Investitionsförderungsmaßnahmen Dritter)								
688	24	+ Einzahlungen aus Beiträgen u.ä. Entgelten								
689	25	+ sonstige Investitionseinzahlungen								
	26	= Summe der investiven Einzahlungen (= Zeilen 18 bis 25)								
781	27	Auszahlungen von Zuweisungen und Zuschüssen für Investitionen und Investitionsförderungsmaßnahmen								
782	28	+ Auszahlungen für den Erwerb von Grundstücken und Gebäuden								
783	29	+ Auszahlungen für den Erwerb von beweglichem Anlagevermögen								
784	30	+ Auszahlungen für den Erwerb von Finanzanlagen								
785	31	+ Auszahlungen für Baumaßnahmen								
786	32	+ Auszahlungen für die Gewährung von Ausleihungen (für Investitionen und Investitionsförderungsmaßnahmen Dritter)								
787	33	+ Sonstige Investitionsauszahlungen								
	34	= Summe der investiven Auszahlungen (= Zeilen 27 bis 33)								

Hauptproduktbereich	3	Soziales und Jugend
Produktbereich	36	Kinder-, Jugend- und Familienhilfe
Produkt	365000	Tageseinrichtungen für Kinder

Ein- und Auszahlungsarten		Ergebnis 2021 in EUR	Ansatz 2022 in EUR	Ansatz 2023 in EUR	VE ³ in EUR	Planung 2024 in EUR	Planung 2025 in EUR	Planung 2026 in EUR	Planung 2027 ⁴ in EUR
1 ⁵	2 ⁶	4	5	6	7	8	9	10	11
	35	= Saldo aus Investitionstätigkeit (= Zeilen 26 / 34)							
672	35a	Einzahlungen aus fremden Finanzmitteln							
772	35b	Auszahlungen aus fremden Finanzmitteln							
	35c	Saldo aus fremden Finanzmitteln							
	36	= Finanzmittelüberschuss/-fehlbetrag (= Zeilen 17, 35, und 35c)							
			-70.100	-37.800		-38.100	-38.300	-38.500	

Hauptproduktbereich	3	Soziales und Jugend
Produktbereich	36	Kinder-, Jugend- und Familienhilfe
Produkt	367500	Erziehungs-, Jugend- und Familienberatungsstellen

Teilergebnisplan¹

Ertrags- und Aufwandsarten			Ergebnis 2021 in EUR	Ansatz 2022 in EUR	Ansatz 2023 in EUR	Planung 2024 in EUR	Planung 2025 in EUR	Planung 2026 in EUR
1 ²	2 ³	3	4	5	6	7	8	9
40	1	Steuern und ähnliche Abgaben						
41	2	+ Zuwendungen und allgemeine Umlagen						
42	3	+ sonstige Transfererträge						
43	4	+ öffentlich-rechtliche Leistungsentgelte						
441- 442, 446	5	+ privatrechtliche Leistungsentgelte						
448	6	+ Kostenerstattungen und Kostenumlagen						
45	7	+ sonstige Erträge						
471	8	+ aktivierte Eigenleistungen						
472	9	+/- Bestandsveränderungen						
	10	= Erträge (= Zeilen 1 bis 9)						
50	11	Personalaufwendungen						
51	12	+ Versorgungsaufwendungen						
52	13	+ Aufwendungen für Sach- und Dienstleistungen						
57	14	+ bilanzielle Abschreibungen						
53	15	+ Transferaufwendungen		600	300	300	300	300
		53180000 Zuschüsse an übrige Bereiche		600	300	300	300	300
54	16	+ sonstige Aufwendungen						
54291	17	davon Verfügungsmittel						
	18	= Aufwendungen (= Zeilen 11 bis 16)		600	300	300	300	300
	19	= Ergebnis der laufenden Verwaltungstätigkeit (= Zeilen 10 / 18)		-600	-300	-300	-300	-300
46000 0- 46199 8, 462- 469	20	+ Finanzerträge						
55000 0- 55199 8, 552- 559	21	- Zinsen und sonstige Finanzaufwendungen						
	22	= Finanzergebnis (= Zeilen 20 und 21)						
	23	= Ergebnis vor Berücksichtigung der internen Leistungsbeziehungen (= Zeilen 19 und 22)		-600	-300	-300	-300	-300
48	24	+ Erträge aus internen Leistungsbeziehungen						
58	25	- Aufwendungen aus internen Leistungsbeziehungen						
	26	= Ergebnis (= Zeilen 23, 24, 25)		-600	-300	-300	-300	-300

Hauptproduktbereich	3	Soziales und Jugend
Produktbereich	36	Kinder-, Jugend- und Familienhilfe
Produkt	367500	Erziehungs-, Jugend- und Familienberatungsstellen

Teilfinanzplan^{1,2}

Ein- und Auszahlungsarten		Ergebnis 2021 in EUR	Ansatz 2022 in EUR	Ansatz 2023 in EUR	VE ³ in EUR	Planung 2024 in EUR	Planung 2025 in EUR	Planung 2026 in EUR	Planung 2027 ⁴ in EUR
15	26	4	5	6	7	8	9	10	11
		laufende Verwaltungstätigkeit							
60	1								
		Steuern und ähnliche Abgaben							
61	2								
		+ Zuwendungen und allgemeine Umlagen							
62	3								
		+ Sonstige Transfereinzahlungen							
63	4								
		+ öffentlich-rechtliche Leistungsentgelte							
641- 642, 646	5								
		+ privatrechtliche Leistungsentgelte							
648	6								
		+ Kostenerstattungen und Kostenumlagen							
65	7								
		+ sonstige Einzahlungen							
66	8								
		+ Zinsen und sonstige Finanzeinzahlungen							
	9								
		= Einzahlungen aus laufender Verwaltungstätigkeit (= Zeilen 1 bis 8)							
70	10								
		Personalauszahlungen							
71	11								
		+ Versorgungsauszahlungen							
72	12								
		+ Auszahlungen für Sach- und Dienstleistungen							
75	13								
		- Zinsen und sonstige Finanzauszahlungen							
73	14		600	300		300	300	300	
		+ Transferauszahlungen							
			600						
		73100000 Zuweisung für laufende Zwecke an Bund							
				300		300	300	300	
		73180000 Zuschüsse für laufende Zwecke an übrige Bereiche							
74	15								
		+ sonstige Auszahlungen							
	16		600	300		300	300	300	
		= Auszahlungen aus laufender Verwaltungstätigkeit (= Zeilen 10 bis 15)							
	17		-600	-300		-300	-300	-300	
		= Saldo aus laufender Verwaltungstätigkeit (= Zeilen 9 / 16)							
		Investitionstätigkeit							
681	18								
		Einzahlungen aus Zuweisungen und Zuschüssen für Investitionen und Investitionsförderungsmaßnahmen							
682	19								
		+ Einzahlungen aus der Veräußerung von Grundstücken und Gebäuden							
683	20								
		+ Einzahlungen aus der Veräußerungen von beweglichem Anlagevermögen							
684	21								
		+ Einzahlungen aus der Veräußerungen von Finanzanlagen							
685	22								
		+ Einzahlungen aus der Abwicklung von Baumaßnahmen							
686	23								
		+ Einzahlungen aus Rückflüssen (für Investitionen und Investitionsförderungsmaßnahmen Dritter)							
688	24								
		+ Einzahlungen aus Beiträgen u.ä. Entgelten							
689	25								
		+ sonstige Investitionseinzahlungen							
	26								
		= Summe der investiven Einzahlungen (= Zeilen 18 bis 25)							
781	27								
		Auszahlungen von Zuweisungen und Zuschüssen für Investitionen und Investitionsförderungsmaßnahmen							
782	28								
		+ Auszahlungen für den Erwerb von Grundstücken und Gebäuden							
783	29								
		+ Auszahlungen für den Erwerb von beweglichem Anlagevermögen							
784	30								
		+ Auszahlungen für den Erwerb von Finanzanlagen							
785	31								
		+ Auszahlungen für Baumaßnahmen							
786	32								
		+ Auszahlungen für die Gewährung von Ausleihungen (für Investitionen und Investitionsförderungsmaßnahmen Dritter)							
787	33								
		+ Sonstige Investitionsauszahlungen							
	34								
		= Summe der investiven Auszahlungen (= Zeilen 27 bis 33)							
	35								
		= Saldo aus Investitionstätigkeit (= Zeilen 26 / 34)							
672	35a								
		Einzahlungen aus fremden Finanzmitteln							
772	35b								
		Auszahlungen aus fremden Finanzmitteln							
	35c								
		Saldo aus fremden Finanzmitteln							
	36		-600	-300		-300	-300	-300	
		= Finanzmittelüberschuss/-fehlbetrag (= Zeilen 17, 35, und 35c)							

Hauptproduktbereich	5	Gestaltung der Umwelt
Produktbereich	51	Räumliche Planung und Entwicklung
Produkt	511000	Räumliche Planungs- und Entwicklungsmaßnahmen

Teilergebnisplan¹

Ertrags- und Aufwandsarten			Ergebnis 2021 in EUR	Ansatz 2022 in EUR	Ansatz 2023 in EUR	Planung 2024 in EUR	Planung 2025 in EUR	Planung 2026 in EUR
1 ²	2 ³	3	4	5	6	7	8	9
40	1	Steuern und ähnliche Abgaben						
41	2	+ Zuwendungen und allgemeine Umlagen						
42	3	+ sonstige Transfererträge						
43	4	+ öffentlich-rechtliche Leistungsentgelte						
441- 442, 446	5	+ privatrechtliche Leistungsentgelte						
448	6	+ Kostenerstattungen und Kostenumlagen						
45	7	+ sonstige Erträge						
471	8	+ aktivierte Eigenleistungen						
472	9	+/- Bestandsveränderungen						
	10	= Erträge (= Zeilen 1 bis 9)						
50	11	Personalaufwendungen						
51	12	+ Versorgungsaufwendungen						
52	13	+ Aufwendungen für Sach- und Dienstleistungen						
57	14	+ bilanzielle Abschreibungen						
53	15	+ Transferaufwendungen						
54	16	+ sonstige Aufwendungen		43.000	20.000			
		54310000 Geschäftsaufwendungen		43.000	20.000			
54291	17	davon Verfügungsmittel						
	18	= Aufwendungen (= Zeilen 11 bis 16)		43.000	20.000			
	19	= Ergebnis der laufenden Verwaltungstätigkeit (= Zeilen 10 / 18)		-43.000	-20.000			
46000 0- 46199 8, 462- 469	20	+ Finanzerträge						
55000 0- 55199 8, 552- 559	21	- Zinsen und sonstige Finanzaufwendungen						
	22	= Finanzergebnis (= Zeilen 20 und 21)						
	23	= Ergebnis vor Berücksichtigung der internen Leistungsbeziehungen (= Zeilen 19 und 22)		-43.000	-20.000			
48	24	+ Erträge aus internen Leistungsbeziehungen						
58	25	- Aufwendungen aus internen Leistungsbeziehungen						
	26	= Ergebnis (= Zeilen 23, 24, 25)		-43.000	-20.000			

Hauptproduktbereich	5	Gestaltung der Umwelt
Produktbereich	51	Räumliche Planung und Entwicklung
Produkt	511000	Räumliche Planungs- und Entwicklungsmaßnahmen

Teilfinanzplan^{1,2}

Ein- und Auszahlungsarten			Ergebnis 2021 in EUR	Ansatz 2022 in EUR	Ansatz 2023 in EUR	VE ³ in EUR	Planung 2024 in EUR	Planung 2025 in EUR	Planung 2026 in EUR	Planung 2027 ⁴ in EUR
15	26	3	4	5	6	7	8	9	10	11
		laufende Verwaltungstätigkeit								
60	1	Steuern und ähnliche Abgaben								
61	2	+ Zuwendungen und allgemeine Umlagen								
62	3	+ Sonstige Transfereinzahlungen								
63	4	+ öffentlich-rechtliche Leistungsentgelte								
641- 642, 646	5	+ privatrechtliche Leistungsentgelte								
648	6	+ Kostenerstattungen und Kostenumlagen								
65	7	+ sonstige Einzahlungen								
66	8	+ Zinsen und sonstige Finanzeinzahlungen								
	9	= Einzahlungen aus laufender Verwaltungstätigkeit (= Zeilen 1 bis 8)								
70	10	Personalauszahlungen								
71	11	+ Versorgungsauszahlungen								
72	12	+ Auszahlungen für Sach- und Dienstleistungen								
75	13	- Zinsen und sonstige Finanzauszahlungen								
73	14	+ Transferauszahlungen								
74	15	+ sonstige Auszahlungen		43.000	20.000					
		74310000 Geschäftsauszahlungen		43.000	20.000					
	16	= Auszahlungen aus laufender Verwaltungstätigkeit (= Zeilen 10 bis 15)		43.000	20.000					
	17	= Saldo aus laufender Verwaltungstätigkeit (= Zeilen 9 / 16)		-43.000	-20.000					
		Investitionstätigkeit								
681	18	Einzahlungen aus Zuweisungen und Zuschüsse für Investitionen und Investitionsförderungsmaßnahmen								
682	19	+ Einzahlungen aus der Veräußerung von Grundstücken und Gebäuden								
683	20	+ Einzahlungen aus der Veräußerungen von beweglichem Anlagevermögen								
684	21	+ Einzahlungen aus der Veräußerungen von Finanzanlagen								
685	22	+ Einzahlungen aus der Abwicklung von Baumaßnahmen								
686	23	+ Einzahlungen aus Rückflüssen (für Investitionen und Investitionsförderungsmaßnahmen Dritter)								
688	24	+ Einzahlungen aus Beiträgen u.ä. Entgelten								
689	25	+ sonstige Investitionseinzahlungen								
	26	= Summe der investiven Einzahlungen (= Zeilen 18 bis 25)								
781	27	Auszahlungen von Zuweisungen und Zuschüssen für Investitionen und Investitionsförderungsmaßnahmen								
782	28	+ Auszahlungen für den Erwerb von Grundstücken und Gebäuden								
783	29	+ Auszahlungen für den Erwerb von beweglichem Anlagevermögen								
784	30	+ Auszahlungen für den Erwerb von Finanzanlagen								
785	31	+ Auszahlungen für Baumaßnahmen								
786	32	+ Auszahlungen für die Gewährung von Ausleihungen (für Investitionen und Investitionsförderungsmaßnahmen Dritter)								
787	33	+ Sonstige Investitionsauszahlungen								
	34	= Summe der investiven Auszahlungen (= Zeilen 27 bis 33)								
	35	= Saldo aus Investitionstätigkeit (= Zeilen 26 / 34)								
672	35a	Einzahlungen aus fremden Finanzmitteln								
772	35b	Auszahlungen aus fremden Finanzmitteln								
	35c	Saldo aus fremden Finanzmitteln								
	36	= Finanzmittelüberschuss/-fehlbetrag (= Zeilen 17, 35, und 35c)			-43.000	-20.000				

Hauptproduktbereich	5	Gestaltung der Umwelt
Produktbereich	53	Ver- und Entsorgung
Produkt	535000	Kombinierte Versorgung

Teilergebnisplan¹

Ertrags- und Aufwandsarten			Ergebnis 2021 in EUR	Ansatz 2022 in EUR	Ansatz 2023 in EUR	Planung 2024 in EUR	Planung 2025 in EUR	Planung 2026 in EUR
1 ²	2 ³	3	4	5	6	7	8	9
40	1	Steuern und ähnliche Abgaben						
41	2	+ Zuwendungen und allgemeine Umlagen						
42	3	+ sonstige Transfererträge						
43	4	+ öffentlich-rechtliche Leistungsentgelte						
441- 442, 446	5	+ privatrechtliche Leistungsentgelte						
448	6	+ Kostenerstattungen und Kostenumlagen						
45	7	+ sonstige Erträge		15.000	15.000	15.000	15.000	15.000
		45110000 Konzessionsabgaben 19% USt		15.000	15.000	15.000	15.000	15.000
471	8	+ aktivierte Eigenleistungen						
472	9	+/- Bestandsveränderungen						
	10	= Erträge (= Zeilen 1 bis 9)		15.000	15.000	15.000	15.000	15.000
50	11	Personalaufwendungen						
51	12	+ Versorgungsaufwendungen						
52	13	+ Aufwendungen für Sach- und Dienstleistungen						
57	14	+ bilanzielle Abschreibungen						
53	15	+ Transferaufwendungen						
54	16	+ sonstige Aufwendungen						
54291	17	davon Verfügungsmittel						
	18	= Aufwendungen (= Zeilen 11 bis 16)						
	19	= Ergebnis der laufenden Verwaltungstätigkeit (= Zeilen 10 / 18)		15.000	15.000	15.000	15.000	15.000
46000 0- 46199 8, 462- 469	20	+ Finanzerträge						
55000 0- 55199 8, 552- 559	21	- Zinsen und sonstige Finanzaufwendungen						
	22	= Finanzergebnis (= Zeilen 20 und 21)						
	23	= Ergebnis vor Berücksichtigung der internen Leistungsbeziehungen (= Zeilen 19 und 22)		15.000	15.000	15.000	15.000	15.000
48	24	+ Erträge aus internen Leistungsbeziehungen						
58	25	- Aufwendungen aus internen Leistungsbeziehungen						
	26	= Ergebnis (= Zeilen 23, 24, 25)		15.000	15.000	15.000	15.000	15.000

Hauptproduktbereich	5	Gestaltung der Umwelt
Produktbereich	53	Ver- und Entsorgung
Produkt	535000	Kombinierte Versorgung

Teilfinanzplan^{1,2}

Ein- und Auszahlungsarten			Ergebnis 2021 in EUR	Ansatz 2022 in EUR	Ansatz 2023 in EUR	VE ³ in EUR	Planung 2024 in EUR	Planung 2025 in EUR	Planung 2026 in EUR	Planung 2027 ⁴ in EUR
15	26	3	4	5	6	7	8	9	10	11
		laufende Verwaltungstätigkeit								
60	1	Steuern und ähnliche Abgaben								
61	2	+ Zuwendungen und allgemeine Umlagen								
62	3	+ Sonstige Transfereinzahlungen								
63	4	+ öffentlich-rechtliche Leistungsentgelte								
641- 642, 646	5	+ privatrechtliche Leistungsentgelte								
648	6	+ Kostenerstattungen und Kostenumlagen								
65	7	+ sonstige Einzahlungen		15.000	15.000		15.000	15.000	15.000	
		65110000 Konzessionsabgaben		15.000	15.000		15.000	15.000	15.000	
66	8	+ Zinsen und sonstige Finanzeinzahlungen								
	9	= Einzahlungen aus laufender Verwaltungstätigkeit (= Zeilen 1 bis 8)		15.000	15.000		15.000	15.000	15.000	
70	10	Personalauszahlungen								
71	11	+ Versorgungsauszahlungen								
72	12	+ Auszahlungen für Sach- und Dienstleistungen								
75	13	- Zinsen und sonstige Finanzauszahlungen								
73	14	+ Transferauszahlungen								
74	15	+ sonstige Auszahlungen								
	16	= Auszahlungen aus laufender Verwaltungstätigkeit (= Zeilen 10 bis 15)								
	17	= Saldo aus laufender Verwaltungstätigkeit (= Zeilen 9 / 16)		15.000	15.000		15.000	15.000	15.000	
		Investitionstätigkeit								
681	18	Einzahlungen aus Zuweisungen und Zuschüsse für Investitionen und Investitionsförderungsmaßnahmen								
682	19	+ Einzahlungen aus der Veräußerung von Grundstücken und Gebäuden								
683	20	+ Einzahlungen aus der Veräußerungen von beweglichem Anlagevermögen								
684	21	+ Einzahlungen aus der Veräußerungen von Finanzanlagen								
685	22	+ Einzahlungen aus der Abwicklung von Baumaßnahmen								
686	23	+ Einzahlungen aus Rückflüssen (für Investitionen und Investitionsförderungsmaßnahmen Dritter)								
688	24	+ Einzahlungen aus Beiträgen u.ä. Entgelten								
689	25	+ sonstige Investitionseinzahlungen								
	26	= Summe der investiven Einzahlungen (= Zeilen 18 bis 25)								
781	27	Auszahlungen von Zuweisungen und Zuschüssen für Investitionen und Investitionsförderungsmaßnahmen								
782	28	+ Auszahlungen für den Erwerb von Grundstücken und Gebäuden								
783	29	+ Auszahlungen für den Erwerb von beweglichem Anlagevermögen								
784	30	+ Auszahlungen für den Erwerb von Finanzanlagen		290.500						
		78440000 Auszahlungen aus dem Erwerb von Finanzanlagen Sonstige Anteilsrechte		290.500						
785	31	+ Auszahlungen für Baumaßnahmen								
786	32	+ Auszahlungen für die Gewährung von Ausleihungen (für Investitionen und Investitionsförderungsmaßnahmen Dritter)								
787	33	+ Sonstige Investitionsauszahlungen								
	34	= Summe der investiven Auszahlungen (= Zeilen 27 bis 33)		290.500						
	35	= Saldo aus Investitionstätigkeit (= Zeilen 26 / 34)		-290.500						
672	35a	Einzahlungen aus fremden Finanzmitteln								
772	35b	Auszahlungen aus fremden Finanzmitteln								
	35c	Saldo aus fremden Finanzmitteln								
	36	= Finanzmittelüberschuss/-fehlbetrag (= Zeilen 17, 35, und 35c)		-275.500	15.000		15.000	15.000	15.000	

Hauptproduktbereich	5	Gestaltung der Umwelt
Produktbereich	53	Ver- und Entsorgung
Produkt	538100	Schmutzwasserbeseitigung

Teilergebnisplan¹

Ertrags- und Aufwandsarten			Ergebnis 2021 in EUR	Ansatz 2022 in EUR	Ansatz 2023 in EUR	Planung 2024 in EUR	Planung 2025 in EUR	Planung 2026 in EUR
1 ²	2 ³	3	4	5	6	7	8	9
40	1	Steuern und ähnliche Abgaben						
41	2	+ Zuwendungen und allgemeine Umlagen						
42	3	+ sonstige Transfererträge						
43	4	+ öffentlich-rechtliche Leistungsentgelte		129.400	134.000	135.400	136.500	137.200
		43210000 Benutzungsgebühren und ähnliche Entgelte (nicht steuerbar)		121.600	126.200	127.600	136.500	137.200
		43810000 Erträge aus der Auflösung von Sonderposten für Gebührenausschleich		7.800	7.800	7.800		
441-442, 446	5	+ privatrechtliche Leistungsentgelte						
448	6	+ Kostenerstattungen und Kostenumlagen						
45	7	+ sonstige Erträge						
471	8	+ aktivierte Eigenleistungen						
472	9	+/- Bestandsveränderungen						
	10	= Erträge (= Zeilen 1 bis 9)		129.400	134.000	135.400	136.500	137.200
50	11	Personalaufwendungen						
51	12	+ Versorgungsaufwendungen						
52	13	+ Aufwendungen für Sach- und Dienstleistungen		55.000	59.400	60.700	61.700	62.300
		52210000 Unterhaltung des sonstigen unbeweglichen Vermögens		35.000	35.600	36.100	36.700	36.700
		52410000 Bewirtschaftung der Grundstücke und baulichen Anlagen		20.000	23.800	24.600	25.000	25.600
57	14	+ bilanzielle Abschreibungen		40.500	40.500	40.500	40.500	40.500
		57114000 Abschreibungen auf Infrastrukturvermögen			40.500	40.500	40.500	40.500
		57310000 Abschreibungen auf das Umlaufvermögen		40.500				
53	15	+ Transferaufwendungen		28.400	28.400	28.400	28.400	28.400
		53130000 Zuweisungen an Zweckverbände		28.400	28.400	28.400	28.400	28.400
54	16	+ sonstige Aufwendungen		5.500	5.700	5.800	5.900	6.000
		54522100 Erstattungen an das Amt GuMS		5.500	5.700	5.800	5.900	6.000
54291	17	davon Verfügungsmittel						
	18	= Aufwendungen (= Zeilen 11 bis 16)		129.400	134.000	135.400	136.500	137.200
	19	= Ergebnis der laufenden Verwaltungstätigkeit (= Zeilen 10 / 18)						
46000 0-46199 8, 462-469	20	+ Finanzerträge						
55000 0-55199 8, 552-559	21	- Zinsen und sonstige Finanzaufwendungen						
	22	= Finanzergebnis (= Zeilen 20 und 21)						
	23	= Ergebnis vor Berücksichtigung der internen Leistungsbeziehungen (= Zeilen 19 und 22)						
48	24	+ Erträge aus internen Leistungsbeziehungen						
58	25	- Aufwendungen aus internen Leistungsbeziehungen						
	26	= Ergebnis (= Zeilen 23, 24, 25)						

Hauptproduktbereich	5	Gestaltung der Umwelt
Produktbereich	53	Ver- und Entsorgung
Produkt	538100	Schmutzwasserbeseitigung

Teilfinanzplan^{1,2}

Ein- und Auszahlungsarten			Ergebnis 2021 in EUR	Ansatz 2022 in EUR	Ansatz 2023 in EUR	VE ³ in EUR	Planung 2024 in EUR	Planung 2025 in EUR	Planung 2026 in EUR	Planung 2027 ⁴ in EUR
15	26	3	4	5	6	7	8	9	10	11
		laufende Verwaltungstätigkeit								
60	1	Steuern und ähnliche Abgaben								
61	2	+ Zuwendungen und allgemeine Umlagen								
62	3	+ Sonstige Transfereinzahlungen								
63	4	+ öffentlich-rechtliche Leistungsentgelte		121.600	126.200		127.600	136.500	137.200	
		63210000 Benutzungsgebühren und ähnliche Entgelte		121.600	126.200		127.600	136.500	137.200	
641- 642, 646	5	+ privatrechtliche Leistungsentgelte								
648	6	+ Kostenerstattungen und Kostenumlagen								
65	7	+ sonstige Einzahlungen								
66	8	+ Zinsen und sonstige Finanzeinzahlungen								
	9	= Einzahlungen aus laufender Verwaltungstätigkeit (= Zeilen 1 bis 8)		121.600	126.200		127.600	136.500	137.200	
70	10	Personalauszahlungen								
71	11	+ Versorgungsauszahlungen								
72	12	+ Auszahlungen für Sach- und Dienstleistungen		55.000	59.400		60.700	61.700	62.300	
		72210000 Unterhaltung des sonstigen unbeweglichen Vermögens		35.000	35.600		36.100	36.700	36.700	
		72410000 Bewirtschaftung der Grundstücke und baulichen Anlagen		20.000	23.800		24.600	25.000	25.600	
75	13	- Zinsen und sonstige Finanzauszahlungen								
73	14	+ Transferauszahlungen		28.400	28.400		28.400	28.400	28.400	
		73130000 Zuweisung für laufende Zwecke an Zweckverbände und dergl.		28.400	28.400		28.400	28.400	28.400	
74	15	+ sonstige Auszahlungen		5.500	5.700		5.800	5.900	6.000	
		74522100 Erstattungen an das Amt GuMS		5.500	5.700		5.800	5.900	6.000	
	16	= Auszahlungen aus laufender Verwaltungstätigkeit (= Zeilen 10 bis 15)		88.900	93.500		94.900	96.000	96.700	
	17	= Saldo aus laufender Verwaltungstätigkeit (= Zeilen 9 / 16)		32.700	32.700		32.700	40.500	40.500	
		Investitionstätigkeit								
681	18	Einzahlungen aus Zuweisungen und Zuschüsse für Investitionen und Investitionsförderungsmaßnahmen								
682	19	+ Einzahlungen aus der Veräußerung von Grundstücken und Gebäuden								
683	20	+ Einzahlungen aus der Veräußerungen von beweglichem Anlagevermögen								
684	21	+ Einzahlungen aus der Veräußerungen von Finanzanlagen								
685	22	+ Einzahlungen aus der Abwicklung von Baumaßnahmen								
686	23	+ Einzahlungen aus Rückflüssen (für Investitionen und Investitionsförderungsmaßnahmen Dritter)								
688	24	+ Einzahlungen aus Beiträgen u.ä. Entgelten								
689	25	+ sonstige Investitionseinzahlungen								
	26	= Summe der investiven Einzahlungen (= Zeilen 18 bis 25)								
781	27	Auszahlungen von Zuweisungen und Zuschüssen für Investitionen und Investitionsförderungsmaßnahmen								
782	28	+ Auszahlungen für den Erwerb von Grundstücken und Gebäuden								
783	29	+ Auszahlungen für den Erwerb von beweglichem Anlagevermögen								
784	30	+ Auszahlungen für den Erwerb von Finanzanlagen								
785	31	+ Auszahlungen für Baumaßnahmen								
786	32	+ Auszahlungen für die Gewährung von Ausleihungen (für Investitionen und Investitionsförderungsmaßnahmen Dritter)								
787	33	+ Sonstige Investitionsauszahlungen								
	34	= Summe der investiven Auszahlungen (= Zeilen 27 bis 33)								
	35	= Saldo aus Investitionstätigkeit (= Zeilen 26 / 34)								
672	35a	Einzahlungen aus fremden Finanzmitteln								
772	35b	Auszahlungen aus fremden Finanzmitteln								

Hauptproduktbereich	5	Gestaltung der Umwelt
Produktbereich	53	Ver- und Entsorgung
Produkt	538100	Schmutzwasserbeseitigung

Ein- und Auszahlungsarten		Ergebnis 2021 in EUR	Ansatz 2022 in EUR	Ansatz 2023 in EUR	VE ³ in EUR	Planung 2024 in EUR	Planung 2025 in EUR	Planung 2026 in EUR	Planung 2027 ⁴ in EUR
1 ⁵	2 ⁶	3	4	5	6	7	8	9	10
	35c	Saldo aus fremden Finanzmitteln							
	36	= Finanzmittelüberschuss/-fehlbetrag (= Zeilen 17, 35, und 35c)		32.700	32.700		32.700	40.500	40.500

Hauptproduktbereich	5	Gestaltung der Umwelt
Produktbereich	54	Verkehrsflächen und -anlagen, ÖPNV
Produkt	541000	Gemeindestraßen

Teilergebnisplan¹

Ertrags- und Aufwandsarten			Ergebnis 2021 in EUR	Ansatz 2022 in EUR	Ansatz 2023 in EUR	Planung 2024 in EUR	Planung 2025 in EUR	Planung 2026 in EUR
1 ²	2 ³	3	4	5	6	7	8	9
40	1	Steuern und ähnliche Abgaben						
41	2	+ Zuwendungen und allgemeine Umlagen						
42	3	+ sonstige Transfererträge						
43	4	+ öffentlich-rechtliche Leistungsentgelte		100				
		43210000 Benutzungsgebühren und ähnliche Entgelte (nicht steuerbar)		100				
441- 442, 446	5	+ privatrechtliche Leistungsentgelte			100	100	100	100
		44110000 Privat rechtlich: Mieten/Pachten/Erbpacht (steuerfrei)			100	100	100	100
448	6	+ Kostenerstattungen und Kostenumlagen		100	100	100	100	100
		44870000 Erstattungen von privaten Unternehmen		100	100	100	100	100
45	7	+ sonstige Erträge						
471	8	+ aktivierte Eigenleistungen						
472	9	+/- Bestandsveränderungen						
	10	= Erträge (= Zeilen 1 bis 9)		200	200	200	200	200
50	11	Personalaufwendungen						
51	12	+ Versorgungsaufwendungen						
52	13	+ Aufwendungen für Sach- und Dienstleistungen		19.700	21.100	21.600	22.000	22.100
		52210000 Unterhaltung des sonstigen unbeweglichen Vermögens		16.000	16.300	16.600	16.900	16.900
		52410000 Bewirtschaftung der Grundstücke und baulichen Anlagen		3.700	4.300	4.500	4.600	4.700
		52710000 Besondere Verwaltungs- und Betriebsaufwendungen			500	500	500	500
57	14	+ bilanzielle Abschreibungen			48.300	48.300	48.300	48.300
		57114000 Abschreibungen auf Infrastrukturvermögen			48.300	48.300	48.300	48.300
53	15	+ Transferaufwendungen		11.400	17.000	17.000	17.000	17.000
		53130000 Zuweisungen an Zweckverbände		11.400	17.000	17.000	17.000	17.000
54	16	+ sonstige Aufwendungen						
54291	17	davon Verfügungsmittel						
	18	= Aufwendungen (= Zeilen 11 bis 16)		31.100	86.400	86.900	87.300	87.400
	19	= Ergebnis der laufenden Verwaltungstätigkeit (= Zeilen 10 / 18)		-30.900	-86.200	-86.700	-87.100	-87.200
46000 0- 46199 8, 462- 469	20	+ Finanzerträge						
55000 0- 55199 8, 552- 559	21	- Zinsen und sonstige Finanzaufwendungen						
	22	= Finanzergebnis (= Zeilen 20 und 21)						
	23	= Ergebnis vor Berücksichtigung der internen Leistungsbeziehungen (= Zeilen 19 und 22)		-30.900	-86.200	-86.700	-87.100	-87.200
48	24	+ Erträge aus internen Leistungsbeziehungen						
58	25	- Aufwendungen aus internen Leistungsbeziehungen						
	26	= Ergebnis (= Zeilen 23, 24, 25)		-30.900	-86.200	-86.700	-87.100	-87.200

Hauptproduktbereich	5	Gestaltung der Umwelt
Produktbereich	54	Verkehrsflächen und -anlagen, ÖPNV
Produkt	541000	Gemeindestraßen

Teilfinanzplan^{1,2}

Ein- und Auszahlungsarten			Ergebnis 2021 in EUR	Ansatz 2022 in EUR	Ansatz 2023 in EUR	VE ³ in EUR	Planung 2024 in EUR	Planung 2025 in EUR	Planung 2026 in EUR	Planung 2027 ⁴ in EUR
15	26	3	4	5	6	7	8	9	10	11
		laufende Verwaltungstätigkeit								
60	1	Steuern und ähnliche Abgaben								
61	2	+ Zuwendungen und allgemeine Umlagen								
62	3	+ Sonstige Transfereinzahlungen								
63	4	+ öffentlich-rechtliche Leistungsentgelte		100						
		63210000 Benutzungsgebühren und ähnliche Entgelte		100						
641- 642, 646	5	+ privatrechtliche Leistungsentgelte			100		100	100	100	
		64110000 Mieten und Pachten			100		100	100	100	
648	6	+ Kostenerstattungen und Kostenumlagen		100	100		100	100	100	
		64870000 Erstattungen von privaten Unternehmen		100	100		100	100	100	
65	7	+ sonstige Einzahlungen								
66	8	+ Zinsen und sonstige Finanzeinzahlungen								
	9	= Einzahlungen aus laufender Verwaltungstätigkeit (= Zeilen 1 bis 8)		200	200		200	200	200	
70	10	Personalauszahlungen								
71	11	+ Versorgungsauszahlungen								
72	12	+ Auszahlungen für Sach- und Dienstleistungen		19.700	21.100		21.600	22.000	22.100	
		72210000 Unterhaltung des sonstigen unbeweglichen Vermögens		16.000	16.300		16.600	16.900	16.900	
		72410000 Bewirtschaftung der Grundstücke und baulichen Anlagen		3.700	4.300		4.500	4.600	4.700	
		72710000 Besondere Verwaltungs- und Betriebsauszahlungen			500		500	500	500	
75	13	- Zinsen und sonstige Finanzauszahlungen								
73	14	+ Transferauszahlungen		11.400	17.000		17.000	17.000	17.000	
		73130000 Zuweisung für laufende Zwecke an Zweckverbände und dergl.		11.400	17.000		17.000	17.000	17.000	
74	15	+ sonstige Auszahlungen								
	16	= Auszahlungen aus laufender Verwaltungstätigkeit (= Zeilen 10 bis 15)		31.100	38.100		38.600	39.000	39.100	
	17	= Saldo aus laufender Verwaltungstätigkeit (= Zeilen 9 / 16)		-30.900	-37.900		-38.400	-38.800	-38.900	
		Investitionstätigkeit								
681	18	Einzahlungen aus Zuweisungen und Zuschüsse für Investitionen und Investitionsförderungsmaßnahmen								
682	19	+ Einzahlungen aus der Veräußerung von Grundstücken und Gebäuden								
683	20	+ Einzahlungen aus der Veräußerungen von beweglichem Anlagevermögen								
684	21	+ Einzahlungen aus der Veräußerungen von Finanzanlagen								
685	22	+ Einzahlungen aus der Abwicklung von Baumaßnahmen								
686	23	+ Einzahlungen aus Rückflüssen (für Investitionen und Investitionsförderungsmaßnahmen Dritter)								
688	24	+ Einzahlungen aus Beiträgen u.ä. Entgelten								
689	25	+ sonstige Investitionseinzahlungen								
	26	= Summe der investiven Einzahlungen (= Zeilen 18 bis 25)								
781	27	Auszahlungen von Zuweisungen und Zuschüssen für Investitionen und Investitionsförderungsmaßnahmen								
782	28	+ Auszahlungen für den Erwerb von Grundstücken und Gebäuden								
783	29	+ Auszahlungen für den Erwerb von beweglichem Anlagevermögen								
784	30	+ Auszahlungen für den Erwerb von Finanzanlagen								
785	31	+ Auszahlungen für Baumaßnahmen								
786	32	+ Auszahlungen für die Gewährung von Ausleihungen (für Investitionen und Investitionsförderungsmaßnahmen Dritter)								
787	33	+ Sonstige Investitionsauszahlungen								
	34	= Summe der investiven Auszahlungen (= Zeilen 27 bis 33)								

Hauptproduktbereich	5	Gestaltung der Umwelt
Produktbereich	54	Verkehrsflächen und -anlagen, ÖPNV
Produkt	541000	Gemeindestraßen

Ein- und Auszahlungsarten		Ergebnis 2021 in EUR	Ansatz 2022 in EUR	Ansatz 2023 in EUR	VE ³ in EUR	Planung 2024 in EUR	Planung 2025 in EUR	Planung 2026 in EUR	Planung 2027 ⁴ in EUR	
1 ⁵	2 ⁶	3	4	5	6	7	8	9	10	11
	35	= Saldo aus Investitionstätigkeit (= Zeilen 26 / 34)								
672	35a	Einzahlungen aus fremden Finanzmitteln								
772	35b	Auszahlungen aus fremden Finanzmitteln								
	35c	Saldo aus fremden Finanzmitteln								
	36	= Finanzmittelüberschuss/-fehlbetrag (= Zeilen 17, 35, und 35c)								
				-30.900	-37.900		-38.400	-38.800	-38.900	

Hauptproduktbereich	5	Gestaltung der Umwelt
Produktbereich	55	Natur- und Landschaftspflege
Produkt	552000	Öffentliche Gewässer / Wasserbauliche Anlagen

Teilergebnisplan¹

Ertrags- und Aufwandsarten			Ergebnis 2021 in EUR	Ansatz 2022 in EUR	Ansatz 2023 in EUR	Planung 2024 in EUR	Planung 2025 in EUR	Planung 2026 in EUR
1 ²	2 ³	3	4	5	6	7	8	9
40	1	Steuern und ähnliche Abgaben						
41	2	+ Zuwendungen und allgemeine Umlagen						
42	3	+ sonstige Transfererträge						
43	4	+ öffentlich-rechtliche Leistungsentgelte						
441- 442, 446	5	+ privatrechtliche Leistungsentgelte						
448	6	+ Kostenerstattungen und Kostenumlagen						
45	7	+ sonstige Erträge						
471	8	+ aktivierte Eigenleistungen						
472	9	+/- Bestandsveränderungen						
	10	= Erträge (= Zeilen 1 bis 9)						
50	11	Personalaufwendungen						
51	12	+ Versorgungsaufwendungen						
52	13	+ Aufwendungen für Sach- und Dienstleistungen		1.000	1.100	1.100	1.100	1.100
		52210000 Unterhaltung des sonstigen unbeweglichen Vermögens		1.000	1.100	1.100	1.100	1.100
57	14	+ bilanzielle Abschreibungen						
53	15	+ Transferaufwendungen		900	900	900	900	900
		53130000 Zuweisungen an Zweckverbände		900	900	900	900	900
54	16	+ sonstige Aufwendungen						
54291	17	davon Verfügungsmittel						
	18	= Aufwendungen (= Zeilen 11 bis 16)		1.900	2.000	2.000	2.000	2.000
	19	= Ergebnis der laufenden Verwaltungstätigkeit (= Zeilen 10 / 18)		-1.900	-2.000	-2.000	-2.000	-2.000
46000 0- 46199 8, 462- 469	20	+ Finanzerträge						
55000 0- 55199 8, 552- 559	21	- Zinsen und sonstige Finanzaufwendungen						
	22	= Finanzergebnis (= Zeilen 20 und 21)						
	23	= Ergebnis vor Berücksichtigung der internen Leistungsbeziehungen (= Zeilen 19 und 22)		-1.900	-2.000	-2.000	-2.000	-2.000
48	24	+ Erträge aus internen Leistungsbeziehungen						
58	25	- Aufwendungen aus internen Leistungsbeziehungen						
	26	= Ergebnis (= Zeilen 23, 24, 25)		-1.900	-2.000	-2.000	-2.000	-2.000

Hauptproduktbereich	5	Gestaltung der Umwelt
Produktbereich	55	Natur- und Landschaftspflege
Produkt	552000	Öffentliche Gewässer / Wasserbauliche Anlagen

Teilfinanzplan^{1,2}

Ein- und Auszahlungsarten			Ergebnis 2021 in EUR	Ansatz 2022 in EUR	Ansatz 2023 in EUR	VE ³ in EUR	Planung 2024 in EUR	Planung 2025 in EUR	Planung 2026 in EUR	Planung 2027 ⁴ in EUR
15	26	3	4	5	6	7	8	9	10	11
		laufende Verwaltungstätigkeit								
60	1	Steuern und ähnliche Abgaben								
61	2	+ Zuwendungen und allgemeine Umlagen								
62	3	+ Sonstige Transfereinzahlungen								
63	4	+ öffentlich-rechtliche Leistungsentgelte								
641- 642, 646	5	+ privatrechtliche Leistungsentgelte								
648	6	+ Kostenerstattungen und Kostenumlagen								
65	7	+ sonstige Einzahlungen								
66	8	+ Zinsen und sonstige Finanzeinzahlungen								
	9	= Einzahlungen aus laufender Verwaltungstätigkeit (= Zeilen 1 bis 8)								
70	10	Personalauszahlungen								
71	11	+ Versorgungsauszahlungen								
72	12	+ Auszahlungen für Sach- und Dienstleistungen		1.000	1.100		1.100	1.100	1.100	
		72210000 Unterhaltung des sonstigen unbeweglichen Vermögens		1.000	1.100		1.100	1.100	1.100	
75	13	- Zinsen und sonstige Finanzauszahlungen								
73	14	+ Transferauszahlungen		900	900		900	900	900	
		73130000 Zuweisung für laufende Zwecke an Zweckverbände und dergl.		900	900		900	900	900	
74	15	+ sonstige Auszahlungen								
	16	= Auszahlungen aus laufender Verwaltungstätigkeit (= Zeilen 10 bis 15)		1.900	2.000		2.000	2.000	2.000	
	17	= Saldo aus laufender Verwaltungstätigkeit (= Zeilen 9 / 16)		-1.900	-2.000		-2.000	-2.000	-2.000	
		Investitionstätigkeit								
681	18	Einzahlungen aus Zuweisungen und Zuschüsse für Investitionen und Investitionsförderungsmaßnahmen								
682	19	+ Einzahlungen aus der Veräußerung von Grundstücken und Gebäuden								
683	20	+ Einzahlungen aus der Veräußerungen von beweglichem Anlagevermögen								
684	21	+ Einzahlungen aus der Veräußerungen von Finanzanlagen								
685	22	+ Einzahlungen aus der Abwicklung von Baumaßnahmen								
686	23	+ Einzahlungen aus Rückflüssen (für Investitionen und Investitionsförderungsmaßnahmen Dritter)								
688	24	+ Einzahlungen aus Beiträgen u.ä. Entgelten								
689	25	+ sonstige Investitionseinzahlungen								
	26	= Summe der investiven Einzahlungen (= Zeilen 18 bis 25)								
781	27	Auszahlungen von Zuweisungen und Zuschüssen für Investitionen und Investitionsförderungsmaßnahmen								
782	28	+ Auszahlungen für den Erwerb von Grundstücken und Gebäuden								
783	29	+ Auszahlungen für den Erwerb von beweglichem Anlagevermögen								
784	30	+ Auszahlungen für den Erwerb von Finanzanlagen								
785	31	+ Auszahlungen für Baumaßnahmen								
786	32	+ Auszahlungen für die Gewährung von Ausleihungen (für Investitionen und Investitionsförderungsmaßnahmen Dritter)								
787	33	+ Sonstige Investitionsauszahlungen								
	34	= Summe der investiven Auszahlungen (= Zeilen 27 bis 33)								
	35	= Saldo aus Investitionstätigkeit (= Zeilen 26 / 34)								
672	35a	Einzahlungen aus fremden Finanzmitteln								
772	35b	Auszahlungen aus fremden Finanzmitteln								
	35c	Saldo aus fremden Finanzmitteln								
	36	= Finanzmittelüberschuss/-fehlbetrag (= Zeilen 17, 35, und 35c)		-1.900	-2.000		-2.000	-2.000	-2.000	

Hauptproduktbereich	5	Gestaltung der Umwelt
Produktbereich	55	Natur- und Landschaftspflege
Produkt	555000	Land- und Forstwirtschaft

Teilergebnisplan¹

Ertrags- und Aufwandsarten			Ergebnis 2021 in EUR	Ansatz 2022 in EUR	Ansatz 2023 in EUR	Planung 2024 in EUR	Planung 2025 in EUR	Planung 2026 in EUR
1 ²	2 ³	3	4	5	6	7	8	9
40	1	Steuern und ähnliche Abgaben						
41	2	+ Zuwendungen und allgemeine Umlagen						
42	3	+ sonstige Transfererträge						
43	4	+ öffentlich-rechtliche Leistungsentgelte						
441- 442, 446	5	+ privatrechtliche Leistungsentgelte						
448	6	+ Kostenerstattungen und Kostenumlagen						
45	7	+ sonstige Erträge						
471	8	+ aktivierte Eigenleistungen						
472	9	+/- Bestandsveränderungen						
	10	= Erträge (= Zeilen 1 bis 9)						
50	11	Personalaufwendungen						
51	12	+ Versorgungsaufwendungen						
52	13	+ Aufwendungen für Sach- und Dienstleistungen		1.000	1.100	1.100	1.100	1.100
		52210000 Unterhaltung des sonstigen unbeweglichen Vermögens		1.000	1.100	1.100	1.100	1.100
57	14	+ bilanzielle Abschreibungen						
53	15	+ Transferaufwendungen						
54	16	+ sonstige Aufwendungen						
54291	17	davon Verfügungsmittel						
	18	= Aufwendungen (= Zeilen 11 bis 16)		1.000	1.100	1.100	1.100	1.100
	19	= Ergebnis der laufenden Verwaltungstätigkeit (= Zeilen 10 / 18)		-1.000	-1.100	-1.100	-1.100	-1.100
46000 0- 46199 8, 462- 469	20	+ Finanzerträge						
55000 0- 55199 8, 552- 559	21	- Zinsen und sonstige Finanzaufwendungen						
	22	= Finanzergebnis (= Zeilen 20 und 21)						
	23	= Ergebnis vor Berücksichtigung der internen Leistungsbeziehungen (= Zeilen 19 und 22)		-1.000	-1.100	-1.100	-1.100	-1.100
48	24	+ Erträge aus internen Leistungsbeziehungen						
58	25	- Aufwendungen aus internen Leistungsbeziehungen						
	26	= Ergebnis (= Zeilen 23, 24, 25)		-1.000	-1.100	-1.100	-1.100	-1.100

Hauptproduktbereich	5	Gestaltung der Umwelt
Produktbereich	55	Natur- und Landschaftspflege
Produkt	555000	Land- und Forstwirtschaft

Teilfinanzplan^{1,2}

Ein- und Auszahlungsarten			Ergebnis 2021 in EUR	Ansatz 2022 in EUR	Ansatz 2023 in EUR	VE ³ in EUR	Planung 2024 in EUR	Planung 2025 in EUR	Planung 2026 in EUR	Planung 2027 ⁴ in EUR
15	26	3	4	5	6	7	8	9	10	11
		laufende Verwaltungstätigkeit								
60	1	Steuern und ähnliche Abgaben								
61	2	+ Zuwendungen und allgemeine Umlagen								
62	3	+ Sonstige Transfereinzahlungen								
63	4	+ öffentlich-rechtliche Leistungsentgelte								
641- 642, 646	5	+ privatrechtliche Leistungsentgelte								
648	6	+ Kostenerstattungen und Kostenumlagen								
65	7	+ sonstige Einzahlungen								
66	8	+ Zinsen und sonstige Finanzeinzahlungen								
	9	= Einzahlungen aus laufender Verwaltungstätigkeit (= Zeilen 1 bis 8)								
70	10	Personalauszahlungen								
71	11	+ Versorgungsauszahlungen								
72	12	+ Auszahlungen für Sach- und Dienstleistungen		1.000	1.100		1.100	1.100	1.100	
		72210000 Unterhaltung des sonstigen unbeweglichen Vermögens		1.000	1.100		1.100	1.100	1.100	
75	13	- Zinsen und sonstige Finanzauszahlungen								
73	14	+ Transferauszahlungen								
74	15	+ sonstige Auszahlungen								
	16	= Auszahlungen aus laufender Verwaltungstätigkeit (= Zeilen 10 bis 15)		1.000	1.100		1.100	1.100	1.100	
	17	= Saldo aus laufender Verwaltungstätigkeit (= Zeilen 9 / 16)		-1.000	-1.100		-1.100	-1.100	-1.100	
		Investitionstätigkeit								
681	18	Einzahlungen aus Zuweisungen und Zuschüsse für Investitionen und Investitionsförderungsmaßnahmen								
682	19	+ Einzahlungen aus der Veräußerung von Grundstücken und Gebäuden								
683	20	+ Einzahlungen aus der Veräußerungen von beweglichem Anlagevermögen								
684	21	+ Einzahlungen aus der Veräußerungen von Finanzanlagen								
685	22	+ Einzahlungen aus der Abwicklung von Baumaßnahmen								
686	23	+ Einzahlungen aus Rückflüssen (für Investitionen und Investitionsförderungsmaßnahmen Dritter)								
688	24	+ Einzahlungen aus Beiträgen u.ä. Entgelten								
689	25	+ sonstige Investitionseinzahlungen								
	26	= Summe der investiven Einzahlungen (= Zeilen 18 bis 25)								
781	27	Auszahlungen von Zuweisungen und Zuschüssen für Investitionen und Investitionsförderungsmaßnahmen								
782	28	+ Auszahlungen für den Erwerb von Grundstücken und Gebäuden								
783	29	+ Auszahlungen für den Erwerb von beweglichem Anlagevermögen								
784	30	+ Auszahlungen für den Erwerb von Finanzanlagen								
785	31	+ Auszahlungen für Baumaßnahmen								
786	32	+ Auszahlungen für die Gewährung von Ausleihungen (für Investitionen und Investitionsförderungsmaßnahmen Dritter)								
787	33	+ Sonstige Investitionsauszahlungen								
	34	= Summe der investiven Auszahlungen (= Zeilen 27 bis 33)								
	35	= Saldo aus Investitionstätigkeit (= Zeilen 26 / 34)								
672	35a	Einzahlungen aus fremden Finanzmitteln								
772	35b	Auszahlungen aus fremden Finanzmitteln								
	35c	Saldo aus fremden Finanzmitteln								
	36	= Finanzmittelüberschuss/-fehlbetrag (= Zeilen 17, 35, und 35c)			-1.000	-1.100		-1.100	-1.100	-1.100

Hauptproduktbereich	5	Gestaltung der Umwelt
Produktbereich	57	Wirtschaft und Tourismus
Produkt	571000	Wirtschaftsförderung

Teilergebnisplan¹

Ertrags- und Aufwandsarten			Ergebnis 2021 in EUR	Ansatz 2022 in EUR	Ansatz 2023 in EUR	Planung 2024 in EUR	Planung 2025 in EUR	Planung 2026 in EUR
1 ²	2 ³	3	4	5	6	7	8	9
40	1	Steuern und ähnliche Abgaben						
41	2	+ Zuwendungen und allgemeine Umlagen						
42	3	+ sonstige Transfererträge						
43	4	+ öffentlich-rechtliche Leistungsentgelte						
441-442, 446	5	+ privatrechtliche Leistungsentgelte						
448	6	+ Kostenerstattungen und Kostenumlagen						
45	7	+ sonstige Erträge						
471	8	+ aktivierte Eigenleistungen						
472	9	+/- Bestandsveränderungen						
	10	= Erträge (= Zeilen 1 bis 9)						
50	11	Personalaufwendungen						
51	12	+ Versorgungsaufwendungen						
52	13	+ Aufwendungen für Sach- und Dienstleistungen						
57	14	+ bilanzielle Abschreibungen						
53	15	+ Transferaufwendungen		1.500	1.500	1.500	1.500	1.500
		53130000 Zuweisungen an Zweckverbände		1.500	1.500	1.500	1.500	1.500
54	16	+ sonstige Aufwendungen		1.000	1.200	1.200	1.200	1.200
		54290000 Sonstige Aufwendungen für die Inanspruchnahme von Rechten und Diensten			200	200	200	200
		54310000 Geschäftsaufwendungen		1.000	1.000	1.000	1.000	1.000
54291	17	davon Verfügungsmittel						
	18	= Aufwendungen (= Zeilen 11 bis 16)		2.500	2.700	2.700	2.700	2.700
	19	= Ergebnis der laufenden Verwaltungstätigkeit (= Zeilen 10 / 18)		-2.500	-2.700	-2.700	-2.700	-2.700
46000 0-46199 8, 462-469	20	+ Finanzerträge						
55000 0-55199 8, 552-559	21	- Zinsen und sonstige Finanzaufwendungen						
	22	= Finanzergebnis (= Zeilen 20 und 21)						
	23	= Ergebnis vor Berücksichtigung der internen Leistungsbeziehungen (= Zeilen 19 und 22)		-2.500	-2.700	-2.700	-2.700	-2.700
48	24	+ Erträge aus internen Leistungsbeziehungen						
58	25	- Aufwendungen aus internen Leistungsbeziehungen						
	26	= Ergebnis (= Zeilen 23, 24, 25)		-2.500	-2.700	-2.700	-2.700	-2.700

Hauptproduktbereich	5	Gestaltung der Umwelt
Produktbereich	57	Wirtschaft und Tourismus
Produkt	571000	Wirtschaftsförderung

Teilfinanzplan^{1,2}

Ein- und Auszahlungsarten			Ergebnis 2021 in EUR	Ansatz 2022 in EUR	Ansatz 2023 in EUR	VE ³ in EUR	Planung 2024 in EUR	Planung 2025 in EUR	Planung 2026 in EUR	Planung 2027 ⁴ in EUR
15	26	3	4	5	6	7	8	9	10	11
		laufende Verwaltungstätigkeit								
60	1	Steuern und ähnliche Abgaben								
61	2	+ Zuwendungen und allgemeine Umlagen								
62	3	+ Sonstige Transfereinzahlungen								
63	4	+ öffentlich-rechtliche Leistungsentgelte								
641- 642, 646	5	+ privatrechtliche Leistungsentgelte								
648	6	+ Kostenerstattungen und Kostenumlagen								
65	7	+ sonstige Einzahlungen								
66	8	+ Zinsen und sonstige Finanzeinzahlungen								
	9	= Einzahlungen aus laufender Verwaltungstätigkeit (= Zeilen 1 bis 8)								
70	10	Personalauszahlungen								
71	11	+ Versorgungsauszahlungen								
72	12	+ Auszahlungen für Sach- und Dienstleistungen								
75	13	- Zinsen und sonstige Finanzauszahlungen								
73	14	+ Transferauszahlungen		1.500	1.500		1.500	1.500	1.500	
		73130000 Zuweisung für laufende Zwecke an Zweckverbände und dergl.		1.500	1.500		1.500	1.500	1.500	
74	15	+ sonstige Auszahlungen		1.000	1.200		1.200	1.200	1.200	
		74290000 Sonstige Auszahlungen für die Inanspruchnahme von Rechten und Diensten			200		200	200	200	
		74310000 Geschäftsauszahlungen		1.000	1.000		1.000	1.000	1.000	
	16	= Auszahlungen aus laufender Verwaltungstätigkeit (= Zeilen 10 bis 15)		2.500	2.700		2.700	2.700	2.700	
	17	= Saldo aus laufender Verwaltungstätigkeit (= Zeilen 9 / 16)		-2.500	-2.700		-2.700	-2.700	-2.700	
		Investitionstätigkeit								
681	18	Einzahlungen aus Zuweisungen und Zuschüsse für Investitionen und Investitionsförderungsmaßnahmen								
682	19	+ Einzahlungen aus der Veräußerung von Grundstücken und Gebäuden								
683	20	+ Einzahlungen aus der Veräußerungen von beweglichem Anlagevermögen								
684	21	+ Einzahlungen aus der Veräußerungen von Finanzanlagen								
685	22	+ Einzahlungen aus der Abwicklung von Baumaßnahmen								
686	23	+ Einzahlungen aus Rückflüssen (für Investitionen und Investitionsförderungsmaßnahmen Dritter)								
688	24	+ Einzahlungen aus Beiträgen u.ä. Entgelten								
689	25	+ sonstige Investitionseinzahlungen								
	26	= Summe der investiven Einzahlungen (= Zeilen 18 bis 25)								
781	27	Auszahlungen von Zuweisungen und Zuschüssen für Investitionen und Investitionsförderungsmaßnahmen								
782	28	+ Auszahlungen für den Erwerb von Grundstücken und Gebäuden								
783	29	+ Auszahlungen für den Erwerb von beweglichem Anlagevermögen								
784	30	+ Auszahlungen für den Erwerb von Finanzanlagen								
785	31	+ Auszahlungen für Baumaßnahmen								
786	32	+ Auszahlungen für die Gewährung von Ausleihungen (für Investitionen und Investitionsförderungsmaßnahmen Dritter)								
787	33	+ Sonstige Investitionsauszahlungen								
	34	= Summe der investiven Auszahlungen (= Zeilen 27 bis 33)								
	35	= Saldo aus Investitionstätigkeit (= Zeilen 26 / 34)								
672	35a	Einzahlungen aus fremden Finanzmitteln								
772	35b	Auszahlungen aus fremden Finanzmitteln								
	35c	Saldo aus fremden Finanzmitteln								
	36	= Finanzmittlüberschuss-/fehlbetrag (= Zeilen 17, 35, und 35c)		-2.500	-2.700		-2.700	-2.700	-2.700	

Hauptproduktbereich	5	Gestaltung der Umwelt
Produktbereich	57	Wirtschaft und Tourismus
Produkt	571000	Wirtschaftsförderung

Hauptproduktbereich	5	Gestaltung der Umwelt
Produktbereich	57	Wirtschaft und Tourismus
Produkt	573100	Dorfgemeinschaftshaus

Teilergebnisplan¹

Ertrags- und Aufwandsarten			Ergebnis 2021 in EUR	Ansatz 2022 in EUR	Ansatz 2023 in EUR	Planung 2024 in EUR	Planung 2025 in EUR	Planung 2026 in EUR
1 ²	2 ³	3	4	5	6	7	8	9
40	1	Steuern und ähnliche Abgaben						
41	2	+ Zuwendungen und allgemeine Umlagen						
42	3	+ sonstige Transfererträge						
43	4	+ öffentlich-rechtliche Leistungsentgelte						
441-442, 446	5	+ privatrechtliche Leistungsentgelte			2.000	2.000	2.000	2.000
		44110000 Privat rechtlich: Mieten/Pachten/Erbpacht (steuerfrei)			2.000	2.000	2.000	2.000
448	6	+ Kostenerstattungen und Kostenumlagen		100	100	100	100	100
		44870000 Erstattungen von privaten Unternehmen		100	100	100	100	100
45	7	+ sonstige Erträge						
471	8	+ aktivierte Eigenleistungen						
472	9	+/- Bestandsveränderungen						
	10	= Erträge (= Zeilen 1 bis 9)		100	2.100	2.100	2.100	2.100
50	11	Personalaufwendungen		15.200	14.000	14.200	14.400	14.600
		50120000 Entgelte und dgl. - Arbeitnehmerinnen/Arbeitnehmer		11.700	10.800	11.000	11.200	11.400
		50220000 Beiträge zu Versorgungskassen Arbeitnehmerinnen/Arbeitnehmer - VBL -		800	700	700	700	700
		50320000 Sozialversicherungsbeiträge Arbeitnehmerinnen/Arbeitnehmer		2.700	2.500	2.500	2.500	2.500
51	12	+ Versorgungsaufwendungen						
52	13	+ Aufwendungen für Sach- und Dienstleistungen		500	900	900	900	900
		52210000 Unterhaltung des sonstigen unbeweglichen Vermögens			200	200	200	200
		52510000 Haltung von Fahrzeugen			200	200	200	200
		52710000 Besondere Verwaltungs- und Betriebsaufwendungen		500	500	500	500	500
57	14	+ bilanzielle Abschreibungen			7.700	19.500	19.500	19.500
		57113000 Abschreibungen auf Gebäude			7.700	19.500	19.500	19.500
53	15	+ Transferaufwendungen						
54	16	+ sonstige Aufwendungen		900	900	900	900	900
		54310000 Geschäftsaufwendungen		600	600	600	600	600
		54410000 Steuern, Versicherungen, Schadenfälle		300	300	300	300	300
54291	17	davon Verfügungsmittel						
	18	= Aufwendungen (= Zeilen 11 bis 16)		16.600	23.500	35.500	35.700	35.900
	19	= Ergebnis der laufenden Verwaltungstätigkeit (= Zeilen 10 / 18)		-16.500	-21.400	-33.400	-33.600	-33.800
46000 0- 46199 8, 462- 469	20	+ Finanzerträge						
55000 0- 55199 8, 552- 559	21	- Zinsen und sonstige Finanzaufwendungen						
	22	= Finanzergebnis (= Zeilen 20 und 21)						
	23	= Ergebnis vor Berücksichtigung der internen Leistungsbeziehungen (= Zeilen 19 und 22)		-16.500	-21.400	-33.400	-33.600	-33.800
48	24	+ Erträge aus internen Leistungsbeziehungen						
58	25	- Aufwendungen aus internen Leistungsbeziehungen						
	26	= Ergebnis (= Zeilen 23, 24, 25)		-16.500	-21.400	-33.400	-33.600	-33.800

Hauptproduktbereich	5	Gestaltung der Umwelt
Produktbereich	57	Wirtschaft und Tourismus
Produkt	573100	Dorfgemeinschaftshaus

Teilfinanzplan^{1,2}

Ein- und Auszahlungsarten			Ergebnis 2021 in EUR	Ansatz 2022 in EUR	Ansatz 2023 in EUR	VE ³ in EUR	Planung 2024 in EUR	Planung 2025 in EUR	Planung 2026 in EUR	Planung 2027 ⁴ in EUR
1 ⁵	2 ⁶	3	4	5	6	7	8	9	10	11
		laufende Verwaltungstätigkeit								
60	1	Steuern und ähnliche Abgaben								
61	2	+ Zuwendungen und allgemeine Umlagen								
62	3	+ Sonstige Transfereinzahlungen								
63	4	+ öffentlich-rechtliche Leistungsentgelte								
641- 642, 646	5	+ privatrechtliche Leistungsentgelte			2.000		2.000	2.000	2.000	
		64110000 Mieten und Pachten			2.000		2.000	2.000	2.000	
648	6	+ Kostenerstattungen und Kostenumlagen		100	100		100	100	100	
		64870000 Erstattungen von privaten Unternehmen		100	100		100	100	100	
65	7	+ sonstige Einzahlungen								
66	8	+ Zinsen und sonstige Finanzeinzahlungen								
	9	= Einzahlungen aus laufender Verwaltungstätigkeit (= Zeilen 1 bis 8)		100	2.100		2.100	2.100	2.100	
70	10	Personalauszahlungen		15.200	14.000		14.200	14.400	14.600	
		70120000 Entgelte Beschäftigte		11.700	10.800		11.000	11.200	11.400	
		70220000 Beiträge zu Versorgungskassen Arbeitnehmerinnen und Arbeitnehmer		800	700		700	700	700	
		70320000 Sozialversicherungsbeiträge Arbeitnehmerinnen und Arbeitnehmer		2.700	2.500		2.500	2.500	2.500	
71	11	+ Versorgungsauszahlungen								
72	12	+ Auszahlungen für Sach- und Dienstleistungen		500	900		900	900	900	
		72210000 Unterhaltung des sonstigen unbeweglichen Vermögens			200		200	200	200	
		72510000 Haltung von Fahrzeugen			200		200	200	200	
		72710000 Besondere Verwaltungs- und Betriebsauszahlungen		500	500		500	500	500	
75	13	- Zinsen und sonstige Finanzauszahlungen								
73	14	+ Transferauszahlungen								
74	15	+ sonstige Auszahlungen		900	900		900	900	900	
		74310000 Geschäftsauszahlungen		600	600		600	600	600	
		74410000 Steuern, Versicherungen, Schadensfälle		300	300		300	300	300	
	16	= Auszahlungen aus laufender Verwaltungstätigkeit (= Zeilen 10 bis 15)		16.600	15.800		16.000	16.200	16.400	
	17	= Saldo aus laufender Verwaltungstätigkeit (= Zeilen 9 / 16)			-16.500		-13.900	-14.100	-14.300	
		Investitionstätigkeit								
681	18	Einzahlungen aus Zuweisungen und Zuschüsse für Investitionen und Investitionsförderungsmaßnahmen								
682	19	+ Einzahlungen aus der Veräußerung von Grundstücken und Gebäuden								
683	20	+ Einzahlungen aus der Veräußerungen von beweglichem Anlagevermögen								
684	21	+ Einzahlungen aus der Veräußerungen von Finanzanlagen								
685	22	+ Einzahlungen aus der Abwicklung von Baumaßnahmen								
686	23	+ Einzahlungen aus Rückflüssen (für Investitionen und Investitionsförderungsmaßnahmen Dritter)								
688	24	+ Einzahlungen aus Beiträgen u.ä. Entgelten								
689	25	+ sonstige Investitionseinzahlungen								
	26	= Summe der investiven Einzahlungen (= Zeilen 18 bis 25)								
781	27	Auszahlungen von Zuweisungen und Zuschüssen für Investitionen und Investitionsförderungsmaßnahmen								
782	28	+ Auszahlungen für den Erwerb von Grundstücken und Gebäuden								
783	29	+ Auszahlungen für den Erwerb von beweglichem Anlagevermögen								
784	30	+ Auszahlungen für den Erwerb von Finanzanlagen								
785	31	+ Auszahlungen für Baumaßnahmen								
786	32	+ Auszahlungen für die Gewährung von Ausleihungen (für Investitionen und Investitionsförderungsmaßnahmen Dritter)								

Hauptproduktbereich	5	Gestaltung der Umwelt
Produktbereich	57	Wirtschaft und Tourismus
Produkt	573100	Dorfgemeinschaftshaus

Ein- und Auszahlungsarten		Ergebnis 2021 in EUR	Ansatz 2022 in EUR	Ansatz 2023 in EUR	VE ³ in EUR	Planung 2024 in EUR	Planung 2025 in EUR	Planung 2026 in EUR	Planung 2027 ⁴ in EUR	
1 ⁵	2 ⁶	3	4	5	6	7	8	9	10	11
787	33	+ Sonstige Investitionsauszahlungen								
	34	= Summe der investiven Auszahlungen (= Zeilen 27 bis 33)								
	35	= Saldo aus Investitionstätigkeit (= Zeilen 26 / 34)								
672	35a	Einzahlungen aus fremden Finanzmitteln								
772	35b	Auszahlungen aus fremden Finanzmitteln								
	35c	Saldo aus fremden Finanzmitteln								
	36	= Finanzmittelüberschuss/-fehlbetrag (= Zeilen 17, 35, und 35c)		-16.500	-13.700		-13.900	-14.100	-14.300	

Hauptproduktbereich	5	Gestaltung der Umwelt
Produktbereich	57	Wirtschaft und Tourismus
Produkt	573500	Sparkassen und Kreditinstitute

Teilergebnisplan¹

Ertrags- und Aufwandsarten			Ergebnis 2021 in EUR	Ansatz 2022 in EUR	Ansatz 2023 in EUR	Planung 2024 in EUR	Planung 2025 in EUR	Planung 2026 in EUR
1 ²	2 ³	3	4	5	6	7	8	9
40	1	Steuern und ähnliche Abgaben						
41	2	+ Zuwendungen und allgemeine Umlagen						
42	3	+ sonstige Transfererträge						
43	4	+ öffentlich-rechtliche Leistungsentgelte						
441- 442, 446	5	+ privatrechtliche Leistungsentgelte						
448	6	+ Kostenerstattungen und Kostenumlagen						
45	7	+ sonstige Erträge						
471	8	+ aktivierte Eigenleistungen						
472	9	+/- Bestandsveränderungen						
	10	= Erträge (= Zeilen 1 bis 9)						
50	11	Personalaufwendungen						
51	12	+ Versorgungsaufwendungen						
52	13	+ Aufwendungen für Sach- und Dienstleistungen						
57	14	+ bilanzielle Abschreibungen						
53	15	+ Transferaufwendungen						
54	16	+ sonstige Aufwendungen						
54291	17	davon Verfügungsmittel						
	18	= Aufwendungen (= Zeilen 11 bis 16)						
	19	= Ergebnis der laufenden Verwaltungstätigkeit (= Zeilen 10 / 18)						
46000 0- 46199 8, 462- 469	20	+ Finanzerträge						
				100	100	100	100	100
		46510000 Gewinnanteile aus verbundenen Unternehmen und Beteiligungen		100	100	100	100	100
55000 0- 55199 8, 552- 559	21	- Zinsen und sonstige Finanzaufwendungen						
	22	= Finanzergebnis (= Zeilen 20 und 21)		100	100	100	100	100
	23	= Ergebnis vor Berücksichtigung der internen Leistungsbeziehungen (= Zeilen 19 und 22)		100	100	100	100	100
48	24	+ Erträge aus internen Leistungsbeziehungen						
58	25	- Aufwendungen aus internen Leistungsbeziehungen						
	26	= Ergebnis (= Zeilen 23, 24, 25)		100	100	100	100	100

Hauptproduktbereich	5	Gestaltung der Umwelt
Produktbereich	57	Wirtschaft und Tourismus
Produkt	573500	Sparkassen und Kreditinstitute

Teilfinanzplan^{1,2}

Ein- und Auszahlungsarten			Ergebnis 2021 in EUR	Ansatz 2022 in EUR	Ansatz 2023 in EUR	VE ³ in EUR	Planung 2024 in EUR	Planung 2025 in EUR	Planung 2026 in EUR	Planung 2027 ⁴ in EUR
15	26	3	4	5	6	7	8	9	10	11
		laufende Verwaltungstätigkeit								
60	1	Steuern und ähnliche Abgaben								
61	2	+ Zuwendungen und allgemeine Umlagen								
62	3	+ Sonstige Transfereinzahlungen								
63	4	+ öffentlich-rechtliche Leistungsentgelte								
641- 642, 646	5	+ privatrechtliche Leistungsentgelte								
648	6	+ Kostenerstattungen und Kostenumlagen								
65	7	+ sonstige Einzahlungen								
66	8	+ Zinsen und sonstige Finanzeinzahlungen		100	100		100	100	100	
		66510000 Gewinnanteile aus verbundenen Unternehmen und Beteiligungen		100	100		100	100	100	
	9	= Einzahlungen aus laufender Verwaltungstätigkeit (= Zeilen 1 bis 8)		100	100		100	100	100	
70	10	Personalauszahlungen								
71	11	+ Versorgungsauszahlungen								
72	12	+ Auszahlungen für Sach- und Dienstleistungen								
75	13	- Zinsen und sonstige Finanzauszahlungen								
73	14	+ Transferauszahlungen								
74	15	+ sonstige Auszahlungen								
	16	= Auszahlungen aus laufender Verwaltungstätigkeit (= Zeilen 10 bis 15)								
	17	= Saldo aus laufender Verwaltungstätigkeit (= Zeilen 9 / 16)		100	100		100	100	100	
		Investitionstätigkeit								
681	18	Einzahlungen aus Zuweisungen und Zuschüsse für Investitionen und Investitionsförderungsmaßnahmen								
682	19	+ Einzahlungen aus der Veräußerung von Grundstücken und Gebäuden								
683	20	+ Einzahlungen aus der Veräußerungen von beweglichem Anlagevermögen								
684	21	+ Einzahlungen aus der Veräußerungen von Finanzanlagen								
685	22	+ Einzahlungen aus der Abwicklung von Baumaßnahmen								
686	23	+ Einzahlungen aus Rückflüssen (für Investitionen und Investitionsförderungsmaßnahmen Dritter)								
688	24	+ Einzahlungen aus Beiträgen u.ä. Entgelten								
689	25	+ sonstige Investitionseinzahlungen								
	26	= Summe der investiven Einzahlungen (= Zeilen 18 bis 25)								
781	27	Auszahlungen von Zuweisungen und Zuschüssen für Investitionen und Investitionsförderungsmaßnahmen								
782	28	+ Auszahlungen für den Erwerb von Grundstücken und Gebäuden								
783	29	+ Auszahlungen für den Erwerb von beweglichem Anlagevermögen								
784	30	+ Auszahlungen für den Erwerb von Finanzanlagen								
785	31	+ Auszahlungen für Baumaßnahmen								
786	32	+ Auszahlungen für die Gewährung von Ausleihungen (für Investitionen und Investitionsförderungsmaßnahmen Dritter)								
787	33	+ Sonstige Investitionsauszahlungen								
	34	= Summe der investiven Auszahlungen (= Zeilen 27 bis 33)								
	35	= Saldo aus Investitionstätigkeit (= Zeilen 26 / 34)								
672	35a	Einzahlungen aus fremden Finanzmitteln								
772	35b	Auszahlungen aus fremden Finanzmitteln								
	35c	Saldo aus fremden Finanzmitteln								
	36	= Finanzmittelüberschuss/-fehlbetrag (= Zeilen 17, 35, und 35c)		100	100		100	100	100	

Hauptproduktbereich	6	Zentrale Finanzleistungen
Produktbereich	61	Allgemeine Finanzwirtschaft
Produkt	611000	Steuern, allgemeine Zuweisungen, allgemeine Umlagen

Teilergebnisplan¹

Ertrags- und Aufwandsarten			Ergebnis 2021 in EUR	Ansatz 2022 in EUR	Ansatz 2023 in EUR	Planung 2024 in EUR	Planung 2025 in EUR	Planung 2026 in EUR
1 ²	2 ³	3	4	5	6	7	8	9
40	1	Steuern und ähnliche Abgaben		532.600	611.100	631.900	649.500	672.100
		40110000 Grundsteuer A		23.100	23.100	23.100	23.100	23.100
		40120000 Grundsteuer B		66.500	66.500	66.500	66.500	66.500
		40130000 Gewerbesteuer		45.000	70.000	70.000	70.000	70.000
		40210000 Gemeindeanteil an der Einkommensteuer		346.400	398.200	418.100	434.800	456.500
		40220000 Gemeindeanteil an der Umsatzsteuer		10.700	11.500	11.700	11.800	11.900
		40320000 Hundesteuer		2.300	2.300	2.300	2.300	2.300
		40510000 Leistungen nach dem Familienleistungsausgleich		38.600	39.500	40.200	41.000	41.800
41	2	+ Zuwendungen und allgemeine Umlagen		145.300	175.800	182.600	186.200	189.900
		41110000 Schlüsselzuweisungen vom Land		141.700	172.200	179.000	182.600	186.300
		41310000 Sonstige allgemeine Zuweisungen vom Land		3.600	3.600	3.600	3.600	3.600
42	3	+ sonstige Transfererträge						
43	4	+ öffentlich-rechtliche Leistungsentgelte						
441-442, 446	5	+ privatrechtliche Leistungsentgelte						
448	6	+ Kostenerstattungen und Kostenumlagen						
45	7	+ sonstige Erträge		100	100	100	100	100
		45650000 Verzinsung von Steuernachforderungen und Steuererstattungen		100	100	100	100	100
471	8	+ aktivierte Eigenleistungen						
472	9	+/- Bestandsveränderungen						
	10	= Erträge (= Zeilen 1 bis 9)		678.000	787.000	814.600	835.800	862.100
50	11	Personalaufwendungen						
51	12	+ Versorgungsaufwendungen						
52	13	+ Aufwendungen für Sach- und Dienstleistungen						
57	14	+ bilanzielle Abschreibungen						
53	15	+ Transferaufwendungen		382.200	401.900	407.900	413.900	420.100
		53410000 Gewerbesteuerumlage		4.700	7.200	7.200	7.200	7.200
		53721000 Allgemeine Umlagen an Kreis (Kreisumlage)		242.000	245.900	249.600	253.400	257.300
		53722100 Allgemeine Umlagen an das Amt GuMS (Amtsumlage)		135.500	148.800	151.100	153.300	155.600
54	16	+ sonstige Aufwendungen						
54291	17	davon Verfügungsmittel						
	18	= Aufwendungen (= Zeilen 11 bis 16)		382.200	401.900	407.900	413.900	420.100
	19	= Ergebnis der laufenden Verwaltungstätigkeit (= Zeilen 10 / 18)		295.800	385.100	406.700	421.900	442.000
46000 0-46199 8, 462-469	20	+ Finanzerträge						
55000 0-55199 8, 552-559	21	- Zinsen und sonstige Finanzaufwendungen		100	100	100	100	100
		55920000 Verzinsung von Steuernachforderungen und Steuererstattungen		100	100	100	100	100
	22	= Finanzergebnis (= Zeilen 20 und 21)		-100	-100	-100	-100	-100
	23	= Ergebnis vor Berücksichtigung der internen Leistungsbeziehungen (= Zeilen 19 und 22)		295.700	385.000	406.600	421.800	441.900
48	24	+ Erträge aus internen Leistungsbeziehungen						
58	25	- Aufwendungen aus internen Leistungsbeziehungen						
	26	= Ergebnis (= Zeilen 23, 24, 25)		295.700	385.000	406.600	421.800	441.900

Hauptproduktbereich	6	Zentrale Finanzleistungen
Produktbereich	61	Allgemeine Finanzwirtschaft
Produkt	611000	Steuern, allgemeine Zuweisungen, allgemeine Umlagen

Hauptproduktbereich	6	Zentrale Finanzleistungen
Produktbereich	61	Allgemeine Finanzwirtschaft
Produkt	611000	Steuern, allgemeine Zuweisungen, allgemeine Umlagen

Teilfinanzplan^{1,2}

Ein- und Auszahlungsarten			Ergebnis 2021 in EUR	Ansatz 2022 in EUR	Ansatz 2023 in EUR	VE ³ in EUR	Planung 2024 in EUR	Planung 2025 in EUR	Planung 2026 in EUR	Planung 2027 ⁴ in EUR
1 ⁵	2 ⁶	3	4	5	6	7	8	9	10	11
		laufende Verwaltungstätigkeit								
60	1	Steuern und ähnliche Abgaben		532.600	611.100		631.900	649.500	672.100	
		60110000 Grundsteuer A		23.100	23.100		23.100	23.100	23.100	
		60120000 Grundsteuer B		66.500	66.500		66.500	66.500	66.500	
		60130000 Gewerbesteuer		45.000	70.000		70.000	70.000	70.000	
		60210000 Gemeindeanteile an der Einkommensteuer		346.400	398.200		418.100	434.800	456.500	
		60220000 Gemeindeanteile an der Umsatzsteuer		10.700	11.500		11.700	11.800	11.900	
		60320000 Hundesteuer		2.300	2.300		2.300	2.300	2.300	
		60510000 Leistungen nach dem Familienleistungsausgleich nach § 17 BbgFAG		38.600	39.500		40.200	41.000	41.800	
61	2	+ Zuwendungen und allgemeine Umlagen		145.300	175.800		182.600	186.200	189.900	
		61110000 Schlüsselzuweisungen vom Land		141.700	172.200		179.000	182.600	186.300	
		61310000 Sonstige allgemeine Zuweisungen vom Land		3.600	3.600		3.600	3.600	3.600	
62	3	+ Sonstige Transfereinzahlungen								
63	4	+ öffentlich-rechtliche Leistungsentgelte								
641-642, 646	5	+ privatrechtliche Leistungsentgelte								
648	6	+ Kostenerstattungen und Kostenumlagen								
65	7	+ sonstige Einzahlungen		100	100		100	100	100	
		65650000 Verzinsung von Steuernachforderungen und Steuererstattungen		100	100		100	100	100	
66	8	+ Zinsen und sonstige Finanzeinzahlungen								
	9	= Einzahlungen aus laufender Verwaltungstätigkeit (= Zeilen 1 bis 8)		678.000	787.000		814.600	835.800	862.100	
70	10	Personalauszahlungen								
71	11	+ Versorgungsauszahlungen								
72	12	+ Auszahlungen für Sach- und Dienstleistungen								
75	13	- Zinsen und sonstige Finanzauszahlungen		100	100		100	100	100	
		75920000 Verzinsung von Steuernachforderungen und Steuererstattungen		100	100		100	100	100	
73	14	+ Transferauszahlungen		382.200	401.900		407.900	413.900	420.100	
		73410000 Gewerbesteuerumlage		4.700	7.200		7.200	7.200	7.200	
		73721000 Allgemeine Umlagen an den Kreis		242.000	245.900		249.600	253.400	257.300	
		73722100 Amtsumlage		135.500	148.800		151.100	153.300	155.600	
74	15	+ sonstige Auszahlungen								
	16	= Auszahlungen aus laufender Verwaltungstätigkeit (= Zeilen 10 bis 15)		382.300	402.000		408.000	414.000	420.200	
	17	= Saldo aus laufender Verwaltungstätigkeit (= Zeilen 9 / 16)		295.700	385.000		406.600	421.800	441.900	
		Investitionstätigkeit								
681	18	Einzahlungen aus Zuweisungen und Zuschüsse für Investitionen und Investitionsförderungsmaßnahmen								
682	19	+ Einzahlungen aus der Veräußerung von Grundstücken und Gebäuden								
683	20	+ Einzahlungen aus der Veräußerungen von beweglichem Anlagevermögen								
684	21	+ Einzahlungen aus der Veräußerungen von Finanzanlagen								
685	22	+ Einzahlungen aus der Abwicklung von Baumaßnahmen								
686	23	+ Einzahlungen aus Rückflüssen (für Investitionen und Investitionsförderungsmaßnahmen Dritter)								
688	24	+ Einzahlungen aus Beiträgen u.ä. Entgelten								
689	25	+ sonstige Investitionseinzahlungen								
	26	= Summe der investiven Einzahlungen (= Zeilen 18 bis 25)								
781	27	Auszahlungen von Zuweisungen und Zuschüssen für Investitionen und Investitionsförderungsmaßnahmen								
782	28	+ Auszahlungen für den Erwerb von Grundstücken und Gebäuden								
783	29	+ Auszahlungen für den Erwerb von beweglichem Anlagevermögen								

Hauptproduktbereich	6	Zentrale Finanzleistungen
Produktbereich	61	Allgemeine Finanzwirtschaft
Produkt	611000	Steuern, allgemeine Zuweisungen, allgemeine Umlagen

Ein- und Auszahlungsarten		Ergebnis 2021 in EUR	Ansatz 2022 in EUR	Ansatz 2023 in EUR	VE ³ in EUR	Planung 2024 in EUR	Planung 2025 in EUR	Planung 2026 in EUR	Planung 2027 ⁴ in EUR	
15	26	3	4	5	6	7	8	9	10	11
784	30	+ Auszahlungen für den Erwerb von Finanzanlagen								
785	31	+ Auszahlungen für Baumaßnahmen								
786	32	+ Auszahlungen für die Gewährung von Ausleihungen (für Investitionen und Investitionsförderungsmaßnahmen Dritter)								
787	33	+ Sonstige Investitionsauszahlungen								
	34	= Summe der investiven Auszahlungen (= Zeilen 27 bis 33)								
	35	= Saldo aus Investitionstätigkeit (= Zeilen 26 / 34)								
672	35a	Einzahlungen aus fremden Finanzmitteln								
772	35b	Auszahlungen aus fremden Finanzmitteln								
	35c	Saldo aus fremden Finanzmitteln								
	36	= Finanzmittelüberschuss/-fehlbetrag (= Zeilen 17, 35, und 35c)		295.700	385.000		406.600	421.800	441.900	

Hauptproduktbereich	6	Zentrale Finanzleistungen
Produktbereich	61	Allgemeine Finanzwirtschaft
Produkt	612000	Sonstige allgemeine Finanzwirtschaft

Teilergebnisplan¹

Ertrags- und Aufwandsarten			Ergebnis 2021 in EUR	Ansatz 2022 in EUR	Ansatz 2023 in EUR	Planung 2024 in EUR	Planung 2025 in EUR	Planung 2026 in EUR
1 ²	2 ³	3	4	5	6	7	8	9
40	1	Steuern und ähnliche Abgaben						
41	2	+ Zuwendungen und allgemeine Umlagen						
42	3	+ sonstige Transfererträge						
43	4	+ öffentlich-rechtliche Leistungsentgelte						
441-442, 446	5	+ privatrechtliche Leistungsentgelte						
448	6	+ Kostenerstattungen und Kostenumlagen						
45	7	+ sonstige Erträge						
471	8	+ aktivierte Eigenleistungen						
472	9	+/- Bestandsveränderungen						
	10	= Erträge (= Zeilen 1 bis 9)						
50	11	Personalaufwendungen						
51	12	+ Versorgungsaufwendungen						
52	13	+ Aufwendungen für Sach- und Dienstleistungen						
57	14	+ bilanzielle Abschreibungen						
53	15	+ Transferaufwendungen						
54	16	+ sonstige Aufwendungen						
54291	17	davon Verfügungsmittel						
	18	= Aufwendungen (= Zeilen 11 bis 16)						
	19	= Ergebnis der laufenden Verwaltungstätigkeit (= Zeilen 10 / 18)						
46000 0-46199 8, 462-469	20	+ Finanzerträge		9.700	19.400	19.400	19.400	19.400
		46510000 Gewinnanteile aus verbundenen Unternehmen und Beteiligungen		9.700	19.400	19.400	19.400	19.400
55000 0-55199 8, 552-559	21	- Zinsen und sonstige Finanzaufwendungen			2.300	22.300	33.900	32.600
		55160000 Zinsaufwendungen an sonstige öffentliche Sonderrechnungen			2.300	15.500	16.400	16.000
		55170000 Zinsaufwendungen an Kreditinstitute				6.800	17.500	16.600
	22	= Finanzergebnis (= Zeilen 20 und 21)		9.700	17.100	-2.900	-14.500	-13.200
	23	= Ergebnis vor Berücksichtigung der internen Leistungsbeziehungen (= Zeilen 19 und 22)		9.700	17.100	-2.900	-14.500	-13.200
48	24	+ Erträge aus internen Leistungsbeziehungen						
58	25	- Aufwendungen aus internen Leistungsbeziehungen						
	26	= Ergebnis (= Zeilen 23, 24, 25)		9.700	17.100	-2.900	-14.500	-13.200

Hauptproduktbereich	6	Zentrale Finanzleistungen
Produktbereich	61	Allgemeine Finanzwirtschaft
Produkt	612000	Sonstige allgemeine Finanzwirtschaft

Teilfinanzplan^{1,2}

Ein- und Auszahlungsarten			Ergebnis 2021 in EUR	Ansatz 2022 in EUR	Ansatz 2023 in EUR	VE ³ in EUR	Planung 2024 in EUR	Planung 2025 in EUR	Planung 2026 in EUR	Planung 2027 ⁴ in EUR
15	26	3	4	5	6	7	8	9	10	11
		laufende Verwaltungstätigkeit								
60	1	Steuern und ähnliche Abgaben								
61	2	+ Zuwendungen und allgemeine Umlagen								
62	3	+ Sonstige Transfereinzahlungen								
63	4	+ öffentlich-rechtliche Leistungsentgelte								
641- 642, 646	5	+ privatrechtliche Leistungsentgelte								
648	6	+ Kostenerstattungen und Kostenumlagen								
65	7	+ sonstige Einzahlungen								
66	8	+ Zinsen und sonstige Finanzeinzahlungen		9.700	19.400		19.400	19.400	19.400	
		66510000 Gewinnanteile aus verbundenen Unternehmen und Beteiligungen		9.700	19.400		19.400	19.400	19.400	
	9	= Einzahlungen aus laufender Verwaltungstätigkeit (= Zeilen 1 bis 8)		9.700	19.400		19.400	19.400	19.400	
70	10	Personalauszahlungen								
71	11	+ Versorgungsauszahlungen								
72	12	+ Auszahlungen für Sach- und Dienstleistungen								
75	13	- Zinsen und sonstige Finanzauszahlungen			2.300		22.300	33.900	32.600	
		75160000 Zinsauszahlungen an öffentliche Sonderrechnungen			2.300		15.500	16.400	16.000	
		75170000 Zinsauszahlungen an Kreditinstitute					6.800	17.500	16.600	
73	14	+ Transferauszahlungen								
74	15	+ sonstige Auszahlungen								
	16	= Auszahlungen aus laufender Verwaltungstätigkeit (= Zeilen 10 bis 15)			2.300		22.300	33.900	32.600	
	17	= Saldo aus laufender Verwaltungstätigkeit (= Zeilen 9 / 16)		9.700	17.100		-2.900	-14.500	-13.200	
		Investitionstätigkeit								
681	18	Einzahlungen aus Zuweisungen und Zuschüsse für Investitionen und Investitionsförderungsmaßnahmen								
682	19	+ Einzahlungen aus der Veräußerung von Grundstücken und Gebäuden								
683	20	+ Einzahlungen aus der Veräußerungen von beweglichem Anlagevermögen								
684	21	+ Einzahlungen aus der Veräußerungen von Finanzanlagen								
685	22	+ Einzahlungen aus der Abwicklung von Baumaßnahmen								
686	23	+ Einzahlungen aus Rückflüssen (für Investitionen und Investitionsförderungsmaßnahmen Dritter)								
688	24	+ Einzahlungen aus Beiträgen u.ä. Entgelten								
689	25	+ sonstige Investitionseinzahlungen								
	26	= Summe der investiven Einzahlungen (= Zeilen 18 bis 25)								
781	27	Auszahlungen von Zuweisungen und Zuschüssen für Investitionen und Investitionsförderungsmaßnahmen								
782	28	+ Auszahlungen für den Erwerb von Grundstücken und Gebäuden								
783	29	+ Auszahlungen für den Erwerb von beweglichem Anlagevermögen								
784	30	+ Auszahlungen für den Erwerb von Finanzanlagen								
785	31	+ Auszahlungen für Baumaßnahmen								
786	32	+ Auszahlungen für die Gewährung von Ausleihungen (für Investitionen und Investitionsförderungsmaßnahmen Dritter)								
787	33	+ Sonstige Investitionsauszahlungen								
	34	= Summe der investiven Auszahlungen (= Zeilen 27 bis 33)								
	35	= Saldo aus Investitionstätigkeit (= Zeilen 26 / 34)								
672	35a	Einzahlungen aus fremden Finanzmitteln								
772	35b	Auszahlungen aus fremden Finanzmitteln								
	35c	Saldo aus fremden Finanzmitteln								
	36	= Finanzmittelüberschuss/-fehlbetrag (= Zeilen 17, 35, und 35c)		9.700	17.100		-2.900	-14.500	-13.200	

Hauptproduktbereich	6	Zentrale Finanzleistungen
Produktbereich	61	Allgemeine Finanzwirtschaft
Produkt	612000	Sonstige allgemeine Finanzwirtschaft

**Stellenplan für Beamte und Beschäftigte der Gemeinde Neuendeich
für das Haushaltsjahr 2023**

- Teil A: Form des Stellenplanes -

Lfd. Nr.	nach Produktbereichen	Bezeichnung der Stelle Amts-/Funktionsbezeichnung	Anzahl und Bewertung im Vorjahr		tatsächliche Besetzung am 30.6. des Vorjahres		Anzahl und Bewertung im lfd. Haushaltsjahr Stellenplan 2022		Bemerkungen
			Stellenplan 2021						
1	36500 – KiTa	Raumpflege Kindertagesstätte	0,11	Egr. 2	0,11	Egr. 2	0,11	Egr. 2	
	57310 – Dorfgemeinschaftshaus	Raumpflege Dörpshus	0,23	Egr. 2	0,23	Egr. 2	0,23	Egr. 2	Teilbeschäftigung 13,17 Std. wöchentlich
3	57310 – Dorfgemeinschaftshaus	Gemeindearbeiter Dörpshus Außenanlagen	0,19	Egr. 1	0,19	Egr. 1	0,19	Egr. 1	Auf Abruf, maximal 20 Std. wöchentlich
		Summen	0,53		0,53		0,53		

- Teil B: Veränderungsliste –

Lfd. Nr.	nach Produktbereichen	Bezeichnung der Stelle Amts-/Funktionsbezeichnung	Zahl der Stellen	Höher-, Herabstufungen und Umwandlungen		Zugänge Bes./Entg. Gr.	Abgänge Bes./Entg. Gr.
				von Bes./Entg. Gr.	nach Bes./Entg. Gr.		
1	36500	Raumpflege Kita	0,11	---	---	---	---
	57310	Raumpflege Dörpshus	0,23	---	---	---	---
3	57310	Gemeindearbeiter Dörpshus Außenanlagen	0,19	---	---	---	---

- Teil C: Stellenplanquerschnitt –

Lfd. Nr.	Amt/ Abteilung	Nicht beamtete Beschäftigte (Entgeltgruppen nach dem Tarifvertrag für den öffentlichen Dienst)														Insgesamt
		15	14	13	12	11	10	9	8	7	6	5	4	3	2	
A. Verwaltung																
	Summe A															
	Vorjahr															
	mehr															
	weniger															
B. Einrichtungen																
	Kita														0,11	0,11
	Dörpshus														0,23	0,19
	Summe B														0,34	0,19
	Vorjahr														0,34	0,19
	mehr															
	weniger															
Summe A + B															0,34	0,19
															0,53	

7. Alterspyramide

Neuendeich : Stand 30.11.2022

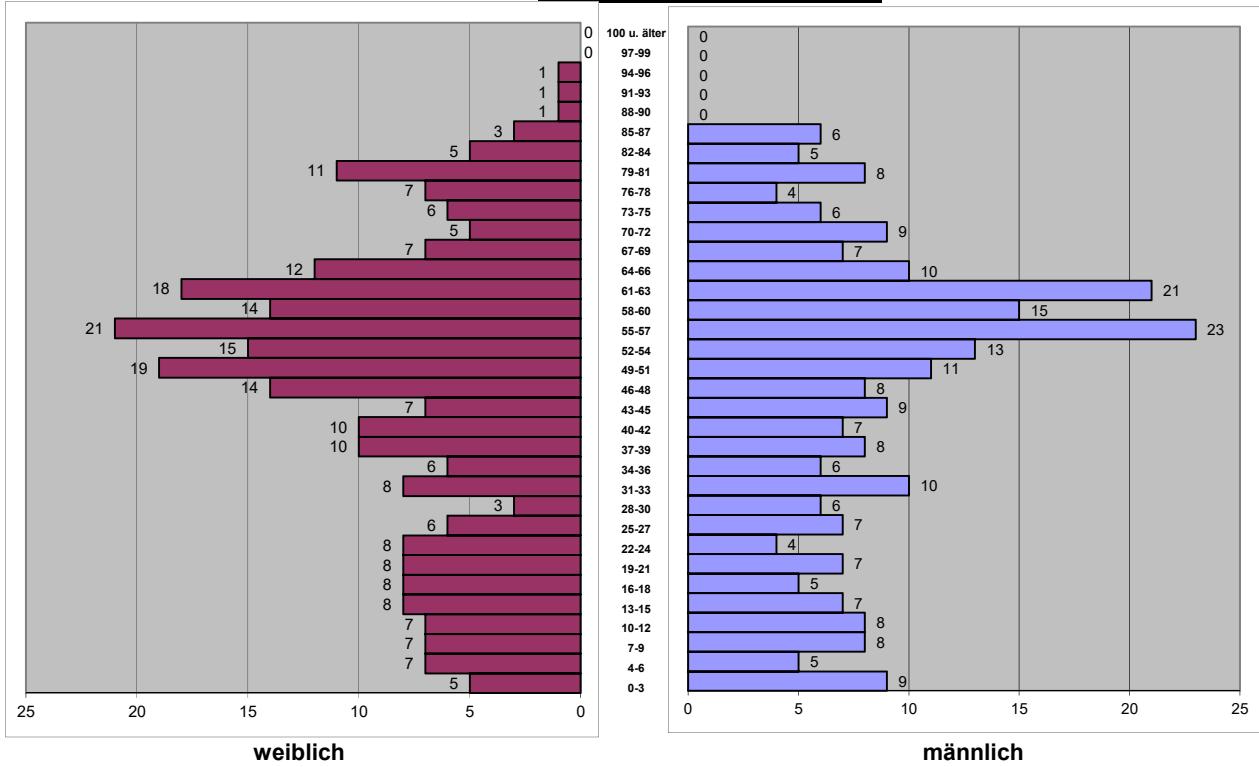

Altersaufteilung 0 - 6	männlich	weiblich
01.08.2016 - 31.07.2017	2	5
01.08.2017 - 31.07.2018	0	1
01.08.2018 - 31.07.2019	2	1
01.08.2019 - 31.07.2020	4	0
01.08.2020 - 31.07.2021	0	1
01.08.2021 - 31.07.2022	3	2
01.08.2022 - ..	0	1
	11	11

Zeitraum	männlich	weiblich	gesamt
0-3	9	5	14
4-6	5	7	12
7-9	8	7	15
10-12	8	7	15
13-15	7	8	15
16-18	5	8	13
19-21	7	8	15
22-24	4	8	12
25-27	7	6	13
28-30	6	3	9
31-33	10	8	18
34-36	6	6	12
37-39	8	10	18
40-42	7	10	17
43-45	9	7	16
46-48	8	14	22
49-51	11	19	30
52-54	13	15	28
55-57	23	21	44
58-60	15	14	29
61-63	21	18	39
64-66	10	12	22
67-69	7	7	14
70-72	9	5	14
73-75	6	6	12
76-78	4	7	11
79-81	8	11	19
82-84	5	5	10
85-87	6	3	9
88-90	0	1	1
91-93	0	1	1
94-96	0	1	1
97-99	0	0	0
100 u. älter	0	0	0
gesamt	252	268	520